物件番号：1815-2198

１Ｆは広々ガレージ☆大きな玄関から階段を上がるとリゾートホテルのようなリビングが広がりテラスからはオーシャンビュー°･　（　　）　･°２Ｆにはお洒落なキッチン♪３Ｆにはジャグジー付きバス♪♪

【間取り図】

◯2階以上 ◯鉄筋(RC造)
◯海が見える◯駐車場あり
◯駐車場2台以上

ペット条件：ごめんなさいm(__)m
※【契約概算金】は目安金額となっております。（家賃保証プランによっても金額が変動致しますので、決定された金額はございません。）

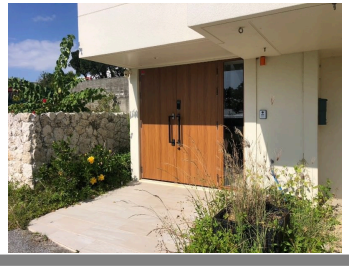

種別	貸一戸建て		
地域	南城市玉城奥武		
家賃	1,210,000円		
共益費		衛生費	
駐車場	3台 / 無料	駐車場備考	※現地要確認
敷金	1ヶ月	礼金	0ヶ月
手数料	1.1ヶ月	初期費用	
その他一時金	☆火災保険料 ☆保証会社保証料		

名称	奥武島戸建て		
所在地	沖縄県南城市玉城奥武 - ２０１ -		
築年	2018年8月(築5年)		
階建て	3階建て		
入居日	応相談	専有面積	281.92㎡(85.3坪)
間取り	２LDK		
交通	奥武バス停より徒歩3分		
校区	玉城小学校 玉城中学校		
契約期間		更新料	

設備				
	システムキッチン	バス・トイレ別	トイレ2カ所	洗髪洗面化粧台
	浴槽	ガス衣類乾燥機	エアコン	クローゼット
床下収納	下駄箱	インターネット対応	インターネット無料	オートロック
モニター付きインターホン	オール電化	室内洗濯機置き場	ガスコンロ	温水洗浄便座

沖縄県知事免許　(02)第004983号

(株)松尾不動産

住所：沖縄県那覇市松尾2-12-32

営業時間：09:00～18:30　　定休日：日曜　年末年始

TEL：0078 - 60159 - 269341

FAX：098 - 943 - 4487

HP：https://matsuo-real-estate.com/

取引態様：専任

更新日：2024.05.02