物件番号：209-4363

【仲里戸建Ⅱ】【駐車場2台無料】【ペット可◎】近隣にはスーパーやコンビニ、郵便局、銀行もあり、生活環境が充実したエリア★彡室内洗濯機置場♪フロアごとにＢＴ付♪お問い合わせはビッグ開発 曙本店まで！！

【間取り図】

◯2階以上 ◯フローリング ◯和室有り
◯庭付き ◯鉄筋(RCB造)
◯ペット可◯駐車場あり
◯駐車場2台以上

ペット条件：※ペットを飼育する場合、ペット保証金１ヵ月が発生致します。
※仲介手数料は賃料の1ヵ月分に消費税が付加された額になります。
※契約概算金は入居日によって日割家賃が発生しますので若干変動します。
※間取り図及び写真が現状と異なる場合は現状優先とします。
※保証委託料は契約時：賃料総額の50%、月額利用料：1,790円が発生致します。但しご契約内容によっては保証会社、保証委託料が変わる場合があります。
※家賃保証月額利用料には、継続保証委託料、火災保険料、口座振替利用料が含まれます。
※期間内解約で違約金が発生いたします。

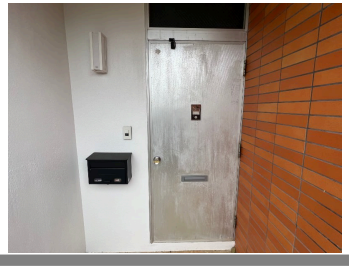

種別	**貸一戸建て**		
地域	**宜野湾市宜野湾**		
家賃	**120,000円**		
共益費		衛生費	
駐車場	2台 / 無料	駐車場備考	1台目：敷地内／2台目：離れ
敷金	1ヶ月	礼金	0ヶ月
手数料	1.1ヶ月	初期費用	432,000円
その他一時金	初回保証委託料：60,000円～（保証会社によって変動します。）/月額保証利用料：1,790円		

名称	（管理）仲里戸建Ⅱ		
所在地	沖縄県宜野湾市宜野湾１‐１１‐２６		
築年	1976年6月(築47年)		
階建て	2階建て		
入居日	応相談	専有面積	79.53㎡(24.1坪)
間取り	３DK(和 7 / 洋 7.5・8 / DK 8)		
交通	長田バス停より徒歩7分		
校区	志真志小学校 嘉数中学校		
契約期間	定期借家・2.0年	契約料	22,000円

設備	システムキッチン	バス・トイレ別	トイレ2カ所	洗髪洗面化粧台
	浴槽	ガス衣類乾燥機	エアコン	クローゼット
床下収納	下駄箱	インターネット対応	インターネット無料	オートロック
モニター付きインターホン	オール電化	室内洗濯機置き場	プロパンガス	

沖縄県知事免許　(7)第002986号

(有)ビッグ開発　営業２課

住所：沖縄県那覇市曙3-6-1

営業時間：09:00～18:00

定休日：GW５月４日・５月５日　／　年末年始及び弊社指定日

TEL：0078 - 60159 - 004537

FAX：098 - 868 - 0734

HP：http://www.big-okinawa.com/index.php

取引態様：専属専任

更新日：2024.05.02