物件番号：27-1665

那覇市古波蔵に一戸建２階部分４LDKのお部屋が出ました。現在リフォーム中です。エアコン付、トイレ浴室別、屋根付き駐車場３台可(軽・小型)、付近にはスーパー・コンビニ、銀行や郵便局もあり生活に便利です。

【間取り図】

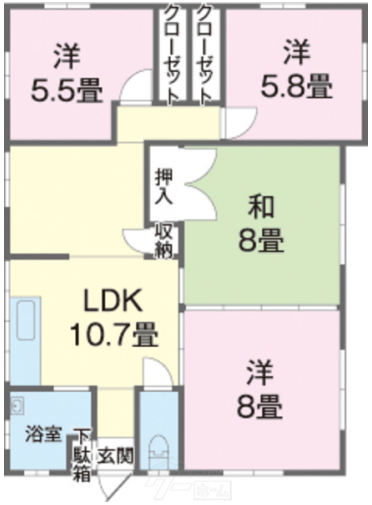

◯2階以上 ◯フローリング ◯和室有り
◯鉄筋(RCB造)
◯保証人代行◯駐車場あり
◯駐車場2台以上

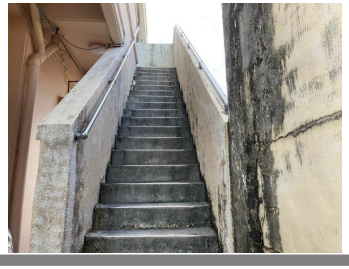

種別	**貸一戸建て**		
地域	**那覇市古波蔵**		
家賃	**100,000円**		
共益費		衛生費	
駐車場	3台 / 無料	駐車場備考	軽・小型自動車の場合、3台駐車可 〇高さ制限有※2M以下
敷金	2ヶ月	礼金	0ヶ月
手数料	1ヶ月	初期費用	516,752円
その他一時金	火災保険料\22,000 - (2年更新) 家賃保証料\82,112 - (初回の)		

所在地	沖縄県那覇市古波蔵２－２９－３１		
築年			
階建て	2階建て		
入居日	応相談	専有面積	83㎡(25.1坪)
間取り	4 LDK(和 8 / 洋 8・5.8・5.5 / LDK 10.7)		
交通	古波蔵バス停より徒歩3分		
校区	古蔵小学校 古蔵中学校		
契約期間	定期借家・2.0年	契約料	11,000円

設備	システムキッチン	バス･トイレ別	トイレ2カ所	洗髪洗面化粧台
	浴槽	ガス衣類乾燥機	エアコン	クローゼット
床下収納	下駄箱	インターネット対応	インターネット無料	オートロック
モニター付きインターホン	オール電化	室内洗濯機置き場	プロパンガス	

沖縄県知事免許　(05)第003434号

(有)ナカハウジング

住所：沖縄県那覇市古波蔵3-18-7

営業時間：09:00～18:00

定休日：日曜日、GW、お盆、年末年始

TEL：0078 - 60159 - 395128

FAX：098 - 836 - 8304

HP：https://naka-housing.jp/

取引態様：専任

更新日：2024.05.13