物件番号：39-1649

西原町上原に4SLDKの戸建てができました★ペット可(ワンちゃんのみ)★三面バルコニー★駐車場1台無料★

【間取り図】

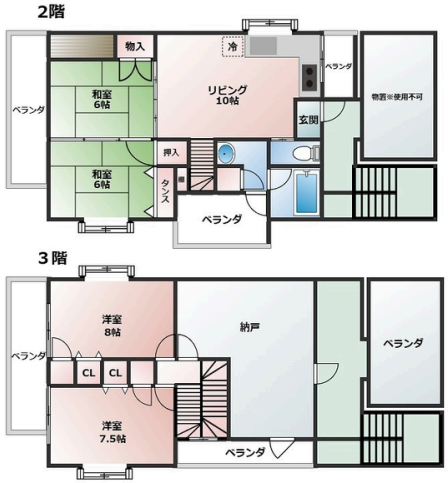

○2階以上 ○フローリング ○和室有り
○出窓 ○鉄筋(RC造) ○即入居可
○ペット可○駐車場あり

ファミリーさんにおすすめです★お気軽にお問い合わせ下さい！
家賃保証料：月額賃料の50%-100%※プランにより異なる

NO IMAGE

種別	貸一戸建て		
地域	西原町上原		
家賃	140,000円		
共益費	1,000円	衛生費	
駐車場	1台 / 無料	駐車場備考	
敷金	1ヶ月	礼金	0ヶ月
手数料	1.1ヶ月	初期費用	
その他一時金	鍵交換代：13200円 建物維持管理費（月額）：1100円 浄水器リース（月額）：1430円 特定消火器：6380円 除菌施工：15500円 家賃保証料：：71050円		

名称	平安座ビルII		
所在地	沖縄県西原町上原２‐２６‐１０		
築年	1999年2月(築25年)		
階建て	3階建て		
入居日	即時対応	専有面積	87.53㎡(26.5坪)
間取り	4 LDK(和 6.0 / 洋 8.0・7.5 / LDK 10.0)		
交通	てだこ浦西駅より徒歩35分		
校区			
契約期間	定期借家・2.0年	契約料	

設備	システムキッチン	バス・トイレ別	トイレ2カ所	洗髪洗面化粧台
	浴槽	ガス衣類乾燥機	エアコン	クローゼット
床下収納	下駄箱	インターネット対応	インターネット無料	オートロック
モニター付きインターホン	オール電化	室内洗濯機置き場		

沖縄県知事免許（6）第3022号

株式会社　大光不動産

住所：沖縄県宜野湾市真栄原2丁目2番3号 大光不動産BLDG

営業時間：09:30～17:30　定休日：日曜日・旧盆・年末年始

TEL：0078 - 60159 - 372807

FAX：098 - 897 - 2422

HP：https://daikou-fudousan.com/

取引態様：代理

更新日：2024.05.08