物件番号：581-318

【来店・内覧は前日までの要電話予約】沖縄市園田の貸家(1LDK)空き出ました！絶賛内覧予約受付中♪皆様からのお問合せお待ちしております！

【間取り図】

◯1階 ◯フローリング ◯鉄筋(RC造)
◯即入居可

礼金ゼロプラン、火災保険料13,000円～、初期費用のご相談はお気軽にお問合せ下さい☆
※掲載写真・動画はイメージです。現況優先とします。
※行き違い防止のため、内覧予約はお電話での受付のみとなります。メールでの内覧予約は対応致しかねます。ご了承下さい。
〈ひまわり住宅
営業時間・定休日のお知らせ〉月曜日～土曜日
9:00～18:00(内覧は10:00～17:00) 定休日:日曜日・祝祭日

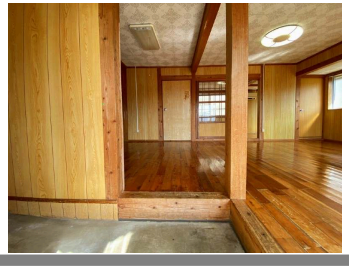

種別	**貸一戸建て**		
地域	**沖縄市園田**		
家賃	**45,000円**		
共益費		衛生費	
駐車場	無	駐車場備考	
敷金	2ヶ月	礼金	0ヶ月
手数料	1.1ヶ月	初期費用	143,500円
その他一時金			

所在地	沖縄県沖縄市園田１－２３－２		
築年	1990年3月(築34年)		
階建て	1階建て		
入居日	即時対応	専有面積	45.8㎡(13.9坪)
間取り	1 LDK(洋 6 / LDK 15)		
交通	園田バス停より徒歩5分		
校区	諸見小学校まで徒歩5分 コザ中学校まで徒歩10分		
契約期間	定期借家・2.0年	契約料	22,000円

設備	システムキッチン	バス・トイレ別	トイレ2カ所	洗髪洗面化粧台
	浴槽	ガス衣類乾燥機	エアコン	クローゼット
床下収納	下駄箱	インターネット対応	インターネット無料	オートロック
モニター付きインターホン	オール電化	室内洗濯機置き場	プロパンガス	冷房

沖縄県知事免許　(07)第002978号

(有)ひまわり住宅

住所：沖縄県沖縄市高原7-23-2 マンションディアナ　102

営業時間：09:00～18:00　　定休日：日曜日　祝祭日　年末年始

TEL：0078 - 60159 - 352420

FAX：098 - 933 - 3024

HP：https://goohome.jp/fudousan/realtor/581/

取引態様：専属専任

更新日：2024.05.13