物件番号：6237-87

2階住居、1階は事務所・店舗・倉庫としても使用可で用途様々♪
1階、2階間仕切りはお客様の要望に応じてスケルトンにする事も可能です♪
全面外壁塗装の予定で、お客様の要望に応じて色の選別も可能です♪

【間取り図】

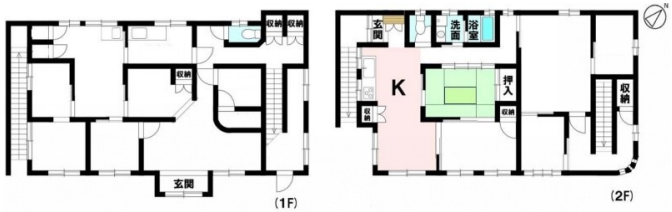

○2階以上 ○鉄筋(RCB造) ○駐車場あり
○駐車場2台以上

ペット条件：要相談
元動物病院

種別	貸一戸建て		
地域	名護市港		
家賃	250,000円		
共益費		衛生費	
駐車場	4台 / -	駐車場備考	※車種によって台数が変わります。
敷金	1ヶ月	礼金	1ヶ月
手数料	1ヶ月	初期費用	
その他一時金			

所在地	沖縄県名護市港２‐１０‐７		
築年	1985年2月(築39年)		
階建て	2階建て		
入居日	応相談	専有面積	227.15㎡(68.7坪)
間取り	2 LDK(洋 6・6 / LDK 10)		
交通	名護市役所前バス停より徒歩4分		
校区	名護小学校 名護中学校		
契約期間	更新・2.0年	更新料	

設備	システムキッチン	バス・トイレ別	トイレ2カ所	洗髪洗面化粧台
	浴槽	ガス衣類乾燥機	エアコン	クローゼット
床下収納	下駄箱	インターネット対応	インターネット無料	オートロック
モニター付きインターホン	オール電化	室内洗濯機置き場	冷房	

沖縄県知事免許(01)第005307号
(株)ハートボイルド
住所：沖縄県名護市城1-7-6
営業時間：09:30～17:00
定休日：土日祝日
TEL：0078 - 60159 - 544985
FAX：0980 - 43 - 9590
HP：https://heartboiled.net

取引態様：専任
更新日：2024.05.24