物件番号：6732-31

**敷金礼金無し！すぐに入居可能！リフォームしたばかりなので綺麗です♪築年数気になりません(^ ^)家具家電はほぼ新品です！駅から徒歩5分！！仲介手数料無料！**

【間取り図】

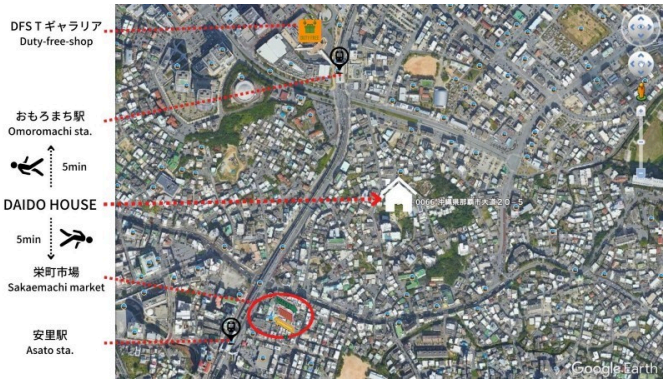


○1階 ○庭付き ○木造・その他
○保証人不要 ○保証人代行

敷金礼金無し！すぐに入居可能！リフォームしたばかりなので綺麗です♪築年数気になりません(^ ^)家具家電はほぼ新品です！駅から徒歩5分！！仲介手数料無料！

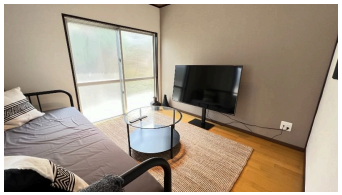

Kitchin

| | | | |
|---|---|---|---|
| 種別 | **貸一戸建て** | | |
| 地域 | **那覇市大道** | | |
| 家賃 | **130,000円** | | |
| 共益費 | | 衛生費 | |
| 駐車場 | 無 | 駐車場備考 | 駐車場無 |
| 敷金 | 0ヶ月 | 礼金 | 0ヶ月 |
| 手数料 | | 初期費用 | 243,000円 |
| その他一時金 | 月額賃料14万円/月、水道光熱費1.8万円/月、退去時清掃費用1.5万円/回、契約事務手数料2万円/回、保証金5万円(退去時返却) | | |

| | | | | |
|---|---|---|---|---|
| 所在地 | 沖縄県那覇市大道‐２０‐５ | | | |
| 築年 | 1952年3月(築72年) | | | |
| 階建て | 1階建て | | | |
| 入居日 | 応相談 | 専有面積 | 40㎡(12.1坪) | |
| 間取り | ２DK(洋６・６ / DK 12) | | | |
| 交通 | 安里一区バス停より徒歩3分 | | | |
| 校区 | 大道小学校<br>真和志中学校 | | | |
| 契約期間 | 定期借家・- | 契約料 | | |
| 設備 | システムキッチン | バス･トイレ別 | トイレ2カ所 | 洗髪洗面化粧台 |
| | 浴槽 | ガス衣類乾燥機 | エアコン | クローゼット |
| 床下収納 | 下駄箱 | インターネット対応 | インターネット無料 | オートロック |
| モニター付きインターホン | オール電化 | 室内洗濯機置き場 | プロパンガス | 温水洗浄便座 |


沖縄県知事免許　(01)第005268号

**合同会社シェイクハンズ**

**住所：沖縄県那覇市久茂地2-6-25 ランドマークくもじ8F**

営業時間：09:00～18:00

定休日：日曜、ゴールデンウィーク、お盆、年末年始

**TEL：0078 - 60159 - 291691**

**FAX：098 - 901 - 4561**

HP：https://shakehands.okinawa/realestate/


取引態様：貸主

更新日：2024.05.15