物件番号：9339-106

駐車場有、バストイレ別

【間取り図】

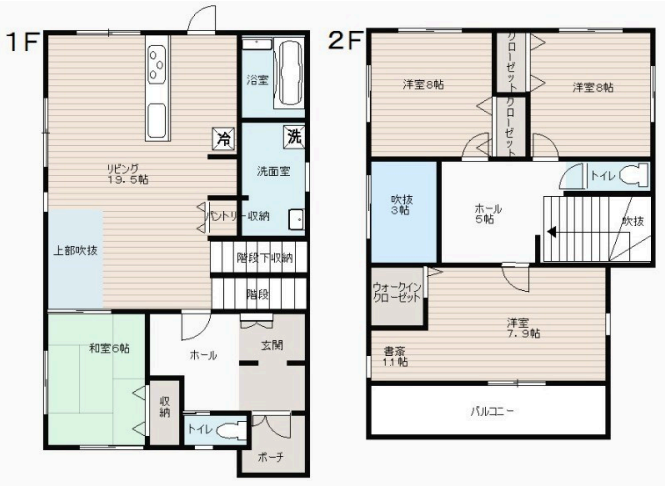

○2階以上 ○南向き ○和室有り
○木造・その他
○保証人不要○駐車場あり
○駐車場2台以上

駐車場有、バストイレ別

NO IMAGE

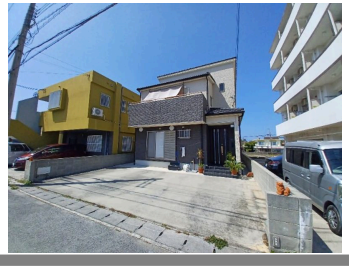

種別	貸一戸建て		
地域	宜野湾市真栄原		
家賃	230,000円		
共益費	1,000円	衛生費	
駐車場	3台 / 無料	駐車場備考	
敷金	2ヶ月	礼金	0ヶ月
手数料	253,000円	初期費用	968,000円
その他一時金	賃貸保証：初回契約時：50%/		

名称	真栄原２丁目戸建		
所在地	沖縄県宜野湾市真栄原２‐２０‐９		
築年	2014年6月(築9年)		
階建て	2階建て		
入居日	応相談	専有面積	130㎡(39.3坪)
間取り	4 LDK(和 6 / 洋 7・7・7.9 / LDK 19.5)		
交通	真栄原バス停より徒歩7分		
校区	嘉数小学校まで徒歩10分 嘉数中学校まで徒歩5分		
契約期間	更新・2.0年	更新料	11,000円

設備	システムキッチン	バス･トイレ別	トイレ2カ所	洗髪洗面化粧台
	浴槽	ガス衣類乾燥機	エアコン	クローゼット
床下収納	下駄箱	インターネット対応	インターネット無料	オートロック
モニター付きインターホン	オール電化	室内洗濯機置き場		

沖縄県知事免許(09)第002106号

(株)琉信ハウジング　宜野湾支店

住所：沖縄県宜野湾市宇地泊2-1-3 Link58　2F

営業時間：09:00～17:00　定休日：日曜・祝日

TEL：0078 - 60159 - 527988

FAX：098 - 898 - 7077

HP：http://www.ryuhau.co.jp/index.html

取引態様：一般

更新日：2024.05.14