物件番号：10989-594

セキュリティ面は、オートロック・TVインターホンなど充実しているので、防犯対策もです。収納はシューズボックス・クロゼットなど豊富なので、衣類や履き物の整理がしやすく便利です(^^)

【間取り図】

◯2階以上 ◯フローリング
◯鉄筋(RC造) ◯駐車場あり
◯自転車専用駐車場

徒歩3分で駅にアクセス可能な、魅力的な駅近物件です♪造りとデザインに関して、自信をもって情報を提供できるマンションです♪こちらは初期費用をカードでお支払いいただける物件なので、支払い手続きの手間が省けます♪エレベーター付きの物件です♪那覇市エリアと沖縄都市モノレール安里付近での賃貸マンション、賃貸アパートをお探しの方はぜひコチラからお問い合わせやご連絡をください(*^^*)
初回保証料３５０００円、月額保証料賃料等総額の１％＋８００円/月その他商品あり

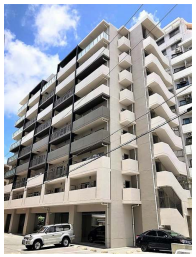

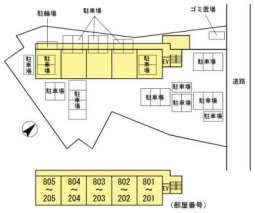

種別	貸マンション		
地域	那覇市安里		
家賃	104,000円		
共益費	9,000円	衛生費	
駐車場	- / 13,200円	駐車場備考	※駐車場も別途仲介手数料がかかります ※二台目不可
敷金	0ヶ月	礼金	1.5ヶ月
手数料	1.1ヶ月	初期費用	
その他一時金	鍵交換代：16500円 室内清掃費用：55000円 初回保証料：35000円		

名称	Ｈａｂｉｔａｔｉｏｎ　Ｄａｉｗａ		
所在地	沖縄県那覇市安里 - ４１１ -		
築年	2014年12月(築9年)		
所在階数	7階 / 9階建		
入居日	2024年06月22日	専有面積	41.4㎡(12.5坪)
間取り	1 LDK(洋 5.0 / LDK 10.9)		
交通	安里駅より徒歩3分		
校区			
契約期間	更新・2.0年	更新料	104,000円
設備	システムキッチン / カウンターキッチン / バス・トイレ別 / 洗髪洗面化粧台		
	温水洗浄便座 / 浴槽 / ガス衣類乾燥機 / エアコン		
クローゼット	ウォークインクローゼット / インターネット対応 / インターネット無料 / オートロック		
モニター付きインターホン	エレベーター / オール電化 / 室内洗濯機置き場 / ガスコンロ		

国土交通大臣免許(03)第008091号

住まいのＳＥＩＫＡ沖縄店

住所：沖縄県那覇市泉崎1-12-15 Unufaビル2階

営業時間：10:00～19:00　定休日：定休日　年末年始

TEL：0078 - 60159 - 065802

FAX：098 - 860 - 2149

HP：https://sumainoseika.jp/ja/

取引態様：仲介

更新日：2024.05.19