物件番号：1188-215

**西海岸の海が一望できるリゾートな居室♪♪住宅の周りにはお洒落な街並みが広がり、カフェやコンビニ、ショッピングセンターまでも歩いて行けちゃいます！！アメリカンで南国なライフスタイルはいかがでしょうか！？**

【間取り図】

○1階 ○角部屋 ○外人住宅
○デザイナーズ ○鉄筋(RC造)
○二人以上入居可
○海が見える○駐車場あり
○駐車場1台無料 ○1階全面駐車場

ペット条件：不可
※写真と現状が異なる場合は現状優先となります。
北谷町にリゾート気分が味わえる賃貸マンション出ました！
事務所としても相談可能♪社宅なんかにもどうですか？？
毎日の生活を海の見えるリゾート生活にしてみませんか？
※4月末空き予定です。
お問い合わせはKOTETSUの大城まで！早い者勝ちです！

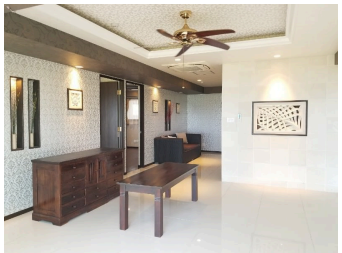

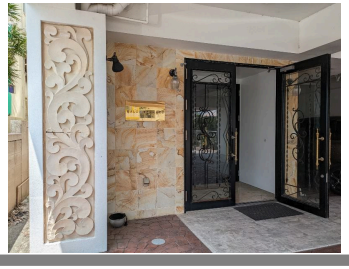

| | | | |
|---|---|---|---|
| 種別 | **貸マンション** | | |
| 地域 | **北谷町北前** | | |
| 家賃 | **240,000円** | | |
| 共益費 | | 衛生費 | |
| 駐車場 | 1台 / 無料 | 駐車場備考 | |
| 敷金 | 1ヶ月 | 礼金 | 0ヶ月 |
| 手数料 | 1.1ヶ月 | 初期費用 | |
| その他一時金 | 家財保険：20,000円（2年）<br>保証委託料：216,000円（90%） | | |

| | | | |
|---|---|---|---|
| 所在地 | 沖縄県北谷町北前１－１７－８ | | |
| 築年 | 2015年12月(築8年) | | |
| 所在階数 | 1階 / 3階建 | | |
| 入居日 | 応相談 | 専有面積 | 112.68㎡(34.1坪) |
| 間取り | 2 LDK(洋 6.5・8 / LDK 22) | | |
| 交通 | ハンビータウン前バス停より徒歩5分 | | |
| 校区 | | | |
| 契約期間 | 定期借家・2.0年 | 契約料 | 16,500円 |

| | | | | |
|---|---|---|---|---|
| 設備 | システムキッチン | カウンターキッチン | バス・トイレ別 | 洗髪洗面化粧台 |
| | 温水洗浄便座 | 浴槽 | ガス衣類乾燥機 | エアコン |
| クローゼット | ウォークインクローゼット | インターネット対応 | インターネット無料 | オートロック |
| モニター付きインターホン | エレベーター | オール電化 | 冷房 | 室内洗濯機置き場 |


沖縄県知事免許　(02)第004644号

**(株)KOTETSU**

**住所：沖縄県那覇市寄宮3-17-12 102**

営業時間：09:00～18:00

定休日：日曜、祝日、年末年始、GW、お盆

**TEL：0078 - 60159 - 119346**

**FAX：098 - 987 - 1786**

HP：https://1998oszo0046yu80.wixsite.com/kotetsu


取引態様：専属専任

更新日：2024.05.15