物件番号：1221-19182

★内覧可能です★モノレール安里駅徒歩約9分★敷金・礼金ゼロ★連帯保証人不要★オンライン申込み対応なのでお申込み時来店不要です★お問合せはお早めにッ♪(株)いえなび♪

【間取り図】

○2階以上 ○フローリング ○和室有り
○出窓 ○鉄筋(RC造) ○即入居可
○二人以上入居可 ○保証人不要

多数物件を取り揃えております♪
お客様のご希望にそえる物件をお探し致します。
お気軽にご来店・お問合せ下さい☆彡

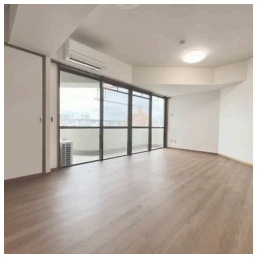

種別	**貸マンション**		
地域	**那覇市大道**		
家賃	**130,000円**		
共益費		衛生費	
駐車場	無	駐車場備考	
敷金	0ヶ月	礼金	0ヶ月
手数料	1.1ヶ月	初期費用	
その他一時金	【入居時】 火災保険料/2年更新：20,000円 消臭抗菌施工：15,000円 保証委託料：91,000円		

名称	エバメゾン大道		
所在地	沖縄県那覇市大道 - ２８ -		
築年	1992年8月(築31年)		
所在階数	10階 / 13階建		
入居日	即時可	専有面積	78.38㎡(23.7坪)
間取り	4 LDK(和 6・6 / 洋 6.1・5.9 / LDK 12.8)		
交通	安里駅より徒歩8分 安里一区バス停より徒歩3分		
校区			
契約期間	定期借家・2.0年	契約料	16,500円
設備	システムキッチン / カウンターキッチン / バス・トイレ別 / 洗髪洗面化粧台		
	温水洗浄便座 / 浴槽 / ガス衣類乾燥機 / エアコン		
クローゼット	ウォークインクローゼット / インターネット対応 / インターネット無料 / オートロック		
	モニター付きインターホン / エレベーター / オール電化 / 室内洗濯機置き場 / ユニットバス		

国土交通大臣免許　(03)第008538号

いえなび

住所：沖縄県那覇市赤嶺1-5-10

営業時間：09:30～18:30

定休日：日・年末年始

TEL：0078 - 60159 - 664226

FAX：098 - 851 - 7996

HP：http://www.homemate.co.jp/hm/C717/

取引態様：仲介

更新日：2024.05.17