物件番号：12277-15

<<家具家電食器付♪>>>バスターミナル・オーパ、モノレール旭橋駅直ぐ！ドン・キホーテ那覇店近く、カーシェア、デパート、市役所、県庁、コンビニまで徒歩３分以内! カバン1つで沖縄にいらっしゃいませんか？

【間取り図】

NO IMAGE

○2階以上 ○南向き ○角部屋
○和室有り ○鉄筋(RC造) ○保証人代行
○手数料なし

近隣に飲食店多数あり！バスターミナル・オーパ内に県立図書館、１００円SHOP、コンビニ、カフェなどが充実。
家具家電付きの賃貸マンションです。
単身赴任の方にも◎！

NO IMAGE

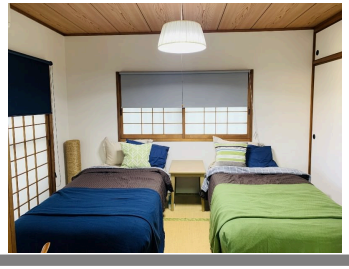

種別	貸マンション		
地域	那覇市泉崎		
家賃	80,000円		
共益費		衛生費	
駐車場	無	駐車場備考	
敷金	1ヶ月	礼金	0ヶ月
手数料		初期費用	
その他一時金			

所在地	沖縄県那覇市泉崎１‐１５‐６		
築年	1988年7月(築35年)		
所在階数	6階 / 9階建		
入居日	応相談	専有面積	29.22㎡(8.8坪)
間取り	１DK(和 6 / DK 7)		
交通	旭橋駅より徒歩2分 バスターミナル前バス停より徒歩1分		
校区	開南小学校 上山中学校		
契約期間	定期借家・-	契約料	

設備				
	システムキッチン	カウンターキッチン	バス・トイレ別	洗髪洗面化粧台
	温水洗浄便座	浴槽	ガス衣類乾燥機	エアコン
クローゼット	ウォークインクローゼット	インターネット対応	インターネット無料	オートロック
モニター付きインターホン	エレベーター	オール電化	室内洗濯機置き場	BS

沖縄県知事免許(05)第003413号

株式会社南西石油ガス

住所：沖縄県那覇市松川275‐3

営業時間：09:00～18:00

定休日：土日祝日

TEL：0078 - 60159 - 071973

FAX：098 - 855 - 0536

HP：https://www.e-uchina.net/fudosan_kaisha/6812

取引態様：専属専任

更新日：2024.05.02