物件番号：12838-19

６月末退去予定 大家族にもおすすめの北谷町の外人住宅デス。バスルームも２つ！
駐車場も車種によっては4台可能
こちらは事業用・居住用など用途ご相談にのります♪自宅兼サロンなんていかがでしょう

【間取り図】

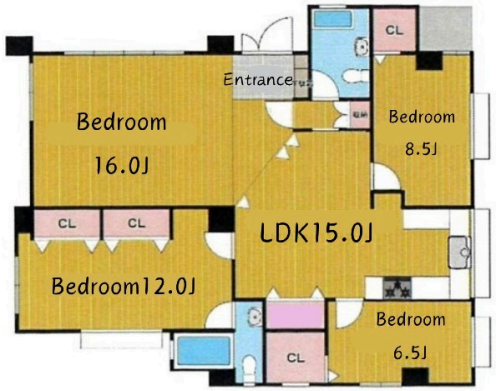

◯2階以上 ◯最上階 ◯角部屋
◯外人住宅 ◯鉄筋(RC造) ◯駐車場あり
◯駐車場2台以上

種別	貸アパート		
地域	北谷町北前		
家賃	275,000円		
共益費	3,000円	衛生費	
駐車場	2台 / 無料	駐車場備考	車種によっては縦列で4台可
敷金	1ヶ月	礼金	1ヶ月
手数料		初期費用	
その他一時金	家財保険 家賃保証料		

所在地	沖縄県北谷町北前１‐２０‐２		
築年	1996年1月(築28年)		
所在階数	3階 / 3階建		
入居日	応相談	専有面積	125㎡(37.8坪)
間取り	4 LDK(洋 16・8.5・12・6.5 / LDK 15)		
交通	ハンビータウン前バス停より徒歩1分		
校区	北玉小学校 桑江中学校		
契約期間	定期借家・2.0年	契約料	

設備	システムキッチン	カウンターキッチン	バス・トイレ別	洗髪洗面化粧台
	温水洗浄便座	浴槽	ガス衣類乾燥機	エアコン
クローゼット	ウォークインクローゼット	インターネット対応	インターネット無料	オートロック
モニター付きインターホン	エレベーター	オール電化	下駄箱	ガスコンロ

沖縄県知事免許　(01)第005125号
株式会社センターマウンテン
住所：沖縄県糸満市照屋392－1
営業時間：10:00～18:00
定休日：毎週火曜・水曜
TEL：0078 - 60159 - 589138
FAX：098 - 901 - 4255
HP：https://www.center-mountain.com/

取引態様：一般
更新日：2024.05.20