物件番号：13827-12

物件名:Ｋｏ－Ｋｉ

おもろ505号室！1Ｋ！インターネット無料、浴室乾燥機、システムキッチン等設備充実マンション。初期費用お見積り・ご相談ください♪

【間取り図】

◯2階以上 ◯角部屋 ◯フローリング
◯鉄筋(RC造) ◯二人以上入居可
◯保証人不要 ◯保証人代行

＋－＋お部屋情報＋－＋
>>
物件名:Ｋｏ－Ｋｉ おも-5505号室
入居予定日：2024年4月1日
※過去の状況次第では、入居開始日が変更になる場合が御座います。
>>
賃貸借契約期間
※タイミングによっては、早くなったり、遅くなったりする場合も御座います。
>>
ペット相談：不可
>>
初期費用概算金
>>
【 賃貸料】
家賃 68500 円
共益費 3900 円
駐車場 無 円
3ヶ月間サポート 130 円
月額保証料 1721 円
>>>>>>>>>>>>>>>>>>
家賃合計 79651 円

【 入居時初年度費用】
敷金 0 円
礼金 0 円
クリーニング費 55000 円
仲介手数料 75350 円
駐車場契約料 5500 円
契約時保証料 22000 円
鍵セット費 3300 円
>>>>>>>>>>>>>>>>>>
合計 241101 円
>>
初期費用ミニ＋シ＝ 241101 円
※概算金額になります。前後する可能性がございますのでご了承ください。
別途火災保険料が必要です。

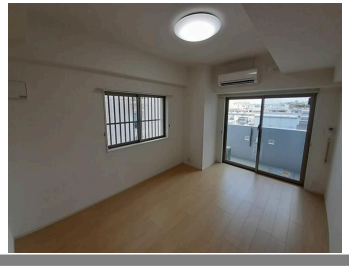

種別	**貸マンション**		
地域	**那覇市おもろまち**		
家賃	**68,500円**		
共益費	3,900円	衛生費	
駐車場	無	駐車場備考	
敷金	0ヶ月	礼金	1ヶ月
手数料		初期費用	250,000円
その他一時金	礼金 68500 円 敷金 0 円 クリーニング費 55000 円 仲介手数料 75350 円 駐車場契約料 5500 円 契約時保証料 22000 円 鍵セット費 3300 円		

所在地	沖縄県那覇市おもろまち４－１６－２５			
築年	2022年3月(築2年)			
所在階数	5階 / 9階建			
入居日	応相談	専有面積	27.41㎡(8.3坪)	
間取り	1Ｋ(洋 7.6 / K 2.2)			
交通	新都心公園前バス停より徒歩2分			
校区	天久小学校 松島中学校			
契約期間	更新・2.0年	更新料	22,000円	
設備	システムキッチン	カウンターキッチン	バス・トイレ別	洗髪洗面化粧台
	温水洗浄便座	浴槽	ガス衣類乾燥機	エアコン
クローゼット	ウォークインクローゼット	インターネット対応	インターネット無料	オートロック
モニター付きインターホン	エレベーター	オール電化	浴室乾燥機	BS

沖縄県知事免許　(01)第005692号

株式会社ｉｓｌａｎｄ．ｃｏｍ(アイランドコム)

住所：沖縄県那覇市銘苅1-14-7 カーサモリヤ202

営業時間：09:30～18:30　　定休日：毎週水曜日

TEL：0078 - 60159 - 917757

FAX：098 - 917 - 1761

HP：-

取引態様：仲介

更新日：2024.05.27