物件番号：13827-28

物件名:物件名：トーマス壺屋
4021Ｋ！インターネット無料、オートロック、エレベータ等設備充実マンション。初期費用お見積り・ご相談ください♪

【間取り図】

◯2階以上 ◯鉄筋(RC造)
◯即入居可◯駐車場あり

十一十お部屋管理ナート
>>
物件名/物件名：トーマス壺屋 402
入居予定日：2024年2月下旬(月上旬)
※過去の状況次第では、入居開始日が変更になる場合が御座います。
>>
駐車場：1台(屋根付き)（コンパクトカーまで）
※ タイミングによっては、見くなってしまう場合も御座います。
>>
ペット飼育：不可
>>
初期費用概算金
>>
① 【賃貸料】
家賃 44000 円
共益費 3000 円
駐車場 7700 円
２４時間サポート 1760 円
>>>>>>>>>>>>>>>>>>>
家賃合計 52460 円
② 【入居時費用】
礼金 0 円
敷金 0 円
仲介手数料 44000 円
駐車場契約料 7700 円
契約時保証料 26230 円
>>>>>>>>>>>>>>>>>>>
合計 170930 円
>>
初期費用ﾌｫｰｷｰ 130300 円
※概算金額になります。前後する可能性がございますのでご了承ください。
別途火災保険加入必須18000円/年
>>

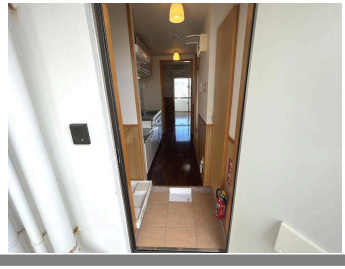

種別	**貸アパート**		
地域	**那覇市壺屋**		
家賃	**40,000円**		
共益費	3,000円	衛生費	
駐車場	1台 / 7,700円	駐車場備考	
敷金	0ヶ月	礼金	0ヶ月
手数料		初期費用	170,000円
その他一時金	礼金 0 円 敷金 0 円 仲介手数料 44000 円 駐車場契約料 7700 円 契約時保証料 26230 円		

所在地	沖縄県那覇市壺屋２‐１９‐１２		
築年	2011年7月(築12年)		
所在階数	4階 / 7階建		
入居日	即時可	専有面積	19.6㎡(5.9坪)
間取り	１K(洋 6.5 / K 2.5)		
交通	壺屋バス停より徒歩4分		
校区	神原小学校 神原中学校		
契約期間	定期借家・2.0年	契約料	16,500円

設備	システムキッチン	カウンターキッチン	バス・トイレ別	洗髪洗面化粧台
	温水洗浄便座	浴槽	ガス衣類乾燥機	エアコン
クローゼット	ウォークインクローゼット	インターネット対応	インターネット無料	オートロック
モニター付きインターホン	エレベーター	オール電化	下駄箱	プロパンガス

沖縄県知事免許　(01)第005692号
株式会社ｉｓｌａｎｄ．ｃｏｍ(アイランドコム)
住所：沖縄県那覇市銘苅1-14-7 カーサモリヤ202
営業時間：09:30～18:30　定休日：毎週水曜日
TEL：0078 - 60159 - 917757
FAX：098 - 917 - 1761
HP：-

取引態様：仲介
更新日：2024.04.26