物件番号：143-851

３階角部屋・学校近くてファミリーにおすすめ！！

【間取り図】

NO IMAGE

◯2階以上 ◯最上階 ◯角部屋
◯鉄筋(RC造) ◯駐車場あり
◯駐車場1台無料

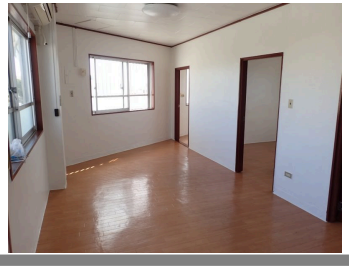

種別	貸アパート		
地域	沖縄市胡屋		
家賃	55,000円		
共益費		衛生費	
駐車場	1台 / 無料	駐車場備考	
敷金	55,000円	礼金	0ヶ月
手数料	60,500円	初期費用	
その他一時金	火災保険：15,000円※プランにより異なる 保証協会：38,500円		

所在地	沖縄県沖縄市胡屋３‐３７‐４１		
築年			
所在階数	3階 / 3階建		
入居日	応相談	専有面積	49.6㎡(15坪)
間取り	３LDK(洋８・６・６ / LDK 10)		
交通	中の町バス停より徒歩11分		
校区	諸見小学校まで徒歩5分 コザ中学校まで徒歩1分		
契約期間	定期借家・2.0年	契約料	16,500円
設備	システムキッチン / カウンターキッチン / バス・トイレ別 / 洗髪洗面化粧台		
	温水洗浄便座 / 浴槽 / ガス衣類乾燥機 / エアコン		
クローゼット	ウォークインクローゼット / インターネット対応 / インターネット無料 / オートロック		
モニター付きインターホン	エレベーター / オール電化 / 室内洗濯機置き場		

沖縄県知事免許　(08)第002821号

(有)東海不動産

住所：沖縄県沖縄市高原5-19-1

営業時間：09:00～18:00

定休日：日曜・祝日　ゴールデンウィーク・年末年始

TEL：0078 - 60159 - 032712

FAX：098 - 938 - 0303

HP：http://www.to-kai.info/

取引態様：一般

更新日：2024.05.11