物件番号：1584-109

メゾンなかほど★那覇市字安謝エリア
『礼金ナシ！』キレイな室内で明るく風通しよし！駐車場有り！ネット対応！
キレイな室内で落ち着ける環境！一人暮らしにオススメのお部屋です♪

【間取り図】

◯2階以上 ◯フローリング
◯鉄筋(RC造) ◯即入居可
◯二人以上入居可◯駐車場あり

☆☆☆☆ ☆☆☆☆ ☆☆☆☆ ☆☆☆
希望のお部屋、ご一緒にお探しします！お気軽にお問い合わせください！
（株）不動産ステーション沖縄 沖大前店
担当者直通（キイノ） 080-1718-2826
☆☆☆☆ ☆☆☆☆ ☆☆☆☆ ☆☆☆

※各種情報と現状に差異がある場合、現状優先となります。

☆マックスバリュ安謝店・約316m
☆Jimmy’s那覇店・約320m
☆業務用食品スーパー安謝店・約583m
☆ローソン那覇天久店・約589m
☆ふく薬品安謝マックスバリュ店・約316m
☆ビッグワン那覇店・約765m

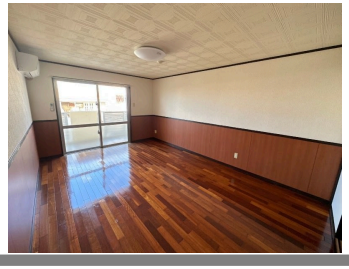

種別	**貸アパート**		
地域	**那覇市安謝**		
家賃	**45,000円**		
共益費	5,000円	衛生費	
駐車場	1台 / 8,000円	駐車場備考	★屋外駐車場6,000円★車庫証明可(保証金30,000円)
敷金	1ヶ月	礼金	0ヶ月
手数料	58,300円	初期費用	222,200円
その他一時金	★火災保険14,500円★保証料46,400円		

名称	メゾンなかほど		
所在地	沖縄県那覇市安謝 - ３５ -		
築年	1996年6月(築27年)		
所在階数	2階 / 5階建		
入居日	即時可	専有面積	33.02㎡(10坪)
間取り	１K(洋 10.0 / K 3.0)		
交通	古島駅より徒歩20分 安謝小学校入口バス停より徒歩7分		
校区	安謝小学校まで徒歩4分 安岡中学校まで徒歩9分		
契約期間	更新・2.0年	更新料	

設備	システムキッチン	カウンターキッチン	バス・トイレ別	洗髪洗面化粧台
	温水洗浄便座	浴槽	ガス衣類乾燥機	エアコン
クローゼット	ウォークインクローゼット	インターネット対応	インターネット無料	オートロック
モニター付きインターホン	エレベーター	オール電化	下駄箱	プロパンガス

沖縄県知事免許　(03)第004043号
(株)不動産ステーション沖縄　沖大前店
住所：沖縄県那覇市長田1-13-62 ロッソエスターテ1階
営業時間：10:00～18:00
定休日：日曜日（２月・３月限定で日曜日も営業中）
TEL：0078 - 60159 - 286313
FAX：098 - 996 - 2168
HP：http://www.fso-hitorigurashi.com/

取引態様：一般
更新日：2024.05.12