物件番号：1584-1222

三恵ハイム★那覇市与儀エリア
『最上階』くつろげる和室★お手軽お家賃でオススメです！
近くにはスーパーやリサイクルショップ等多数あり

【間取り図】

◯2階以上 ◯最上階 ◯フローリング
◯和室有り ◯鉄筋(RC造) ◯即入居可
◯二人以上入居可

☆☆☆☆ ☆☆☆☆ ☆☆☆☆ ☆☆☆
希望のお部屋、ご一緒にお探しします！お気軽にお問い合わせください！
（株）不動産ステーション沖縄 沖大前店
担当者（キイノ）直通 080-1718-2826
☆☆☆☆ ☆☆☆☆ ☆☆☆☆ ☆☆☆
※各種情報と現状に差異がある場合、現状優先となります。

☆タウンプラザかねひで与儀東店・205m
☆サンエーV21よぎ食品館・263m
☆ローソン那覇与儀店・156m
☆グリーンドラッグ与儀店・80m
☆Can★Do那覇与儀店・102m

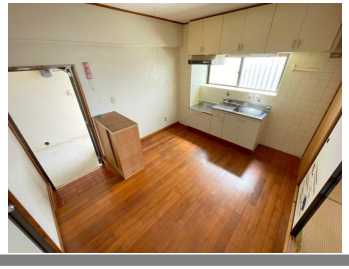

種別	貸アパート		
地域	那覇市与儀		
家賃	40,000円		
共益費	1,500円	衛生費	
駐車場	無	駐車場備考	
敷金	1ヶ月	礼金	1ヶ月
手数料	44,000円	初期費用	213,700円
その他一時金	★火災保険15,000円★保証料33,200円		

名称	三恵ハイム		
所在地	沖縄県那覇市与儀２‐２１‐１３		
築年			
所在階数	4階 / 4階建		
入居日	即時可	専有面積	36.32㎡(11坪)
間取り	２DK(和６・６ / DK６)		
交通	農協会館前バス停より徒歩7分		
校区	古蔵小学校まで徒歩3分 古蔵中学校まで徒歩15分		
契約期間	更新・2.0年	更新料	
設備	システムキッチン / カウンターキッチン / バス・トイレ別 / 洗髪洗面化粧台		
	温水洗浄便座 / 浴槽 / ガス衣類乾燥機 / エアコン		
クローゼット	ウォークインクローゼット / インターネット対応 / インターネット無料 / オートロック		
モニター付きインターホン	エレベーター / オール電化 / 納戸 / 都市ガス		

沖縄県知事免許　(03)第004043号
(株)不動産ステーション沖縄　沖大前店
住所：沖縄県那覇市長田1-13-62 ロッソエスターテ1階
営業時間：10:00～18:00　定休日：日曜日（２月・３月限定で日曜日も営業中）
TEL：0078 - 60159 - 286313
FAX：098 - 996 - 2168
HP：http://www.fso-hitorigurashi.com/

取引態様：一般
更新日：2024.05.13