物件番号：1584-1924

グリーンハイム８８★那覇市繁多川エリア
『敷礼ナシ！』コンビニまで徒歩５分！広々１６帖１ルーム！一人暮らしに十分な広さ！
ダイニングテーブルやソファを置いてもGOOD！ぜひ一度ご覧ください♪

【間取り図】

◯2階以上 ◯最上階 ◯南向き
◯フローリング ◯鉄筋(RC造)
◯即入居可
◯二人以上入居可◯駐車場あり

☆☆☆☆ ☆☆☆☆ ☆☆☆☆ ☆☆☆
希望のお部屋、ご一緒にお探しします！お気軽にお問い合わせください！
（株）不動産ステーション沖縄 沖大前店
担当者直通（キイノ）080-1718-2826
☆☆☆☆ ☆☆☆☆ ☆☆☆☆ ☆☆☆
※各種情報と現状に差異がある場合、現状優先となります。

☆二葉保育園・約116m
☆沖縄工業高校・約419m
☆石田公園・約452m
☆タウンプラザかねひで 繁多川市場・約97m
☆ローソン 那覇繁多川一丁目・約108m
☆琉球銀行石田出張所ハロープラザ石田店・約117m

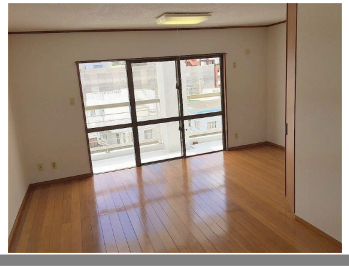

種別	**貸アパート**		
地域	**那覇市繁多川**		
家賃	**38,000円**		
共益費	1,000円	衛生費	
駐車場	1台 / 5,000円	駐車場備考	★車庫証明可
敷金	0ヶ月	礼金	0ヶ月
手数料	47,300円	初期費用	193,000円
その他一時金	★火災保険14,500円★保証料35,200円★クリーニング費50,000円(入居時)★水道費（1人2,000円・2人3,000円）		

名称	グリーンハイム８８		
所在地	沖縄県那覇市繁多川１‐１１‐２６		
築年	1989年1月(築35年)		
所在階数	3階 / 3階建		
入居日	即時可	専有面積	33.02㎡(10坪)
間取り	1 R(洋 16.0)		
交通	安里駅より徒歩20分 石田バス停より徒歩4分		
校区	那覇市立識名小学校まで徒歩6分 那覇市立石田中学校まで徒歩7分		
契約期間	更新・2.0年	更新料	
設備	システムキッチン / カウンターキッチン / バス・トイレ別 / 洗髪洗面化粧台		
	温水洗浄便座 / 浴槽 / ガス衣類乾燥機 / エアコン		
クローゼット	ウォークインクローゼット / インターネット対応 / インターネット無料 / オートロック		
モニター付きインターホン	エレベーター / オール電化 / ユニットバス / 下駄箱		

沖縄県知事免許　(03)第004043号
(株)不動産ステーション沖縄　沖大前店
住所：沖縄県那覇市長田1-13-62 ロッソエスターテ1階
営業時間：10:00～18:00　定休日：日曜日（２月・３月限定で日曜日も営業中）
TEL：0078 - 60159 - 286313
FAX：098 - 996 - 2168
HP：http://www.fso-hitorigurashi.com/

取引態様：一般
更新日：2024.05.07