物件番号：1584-2475

クレステージ北谷★北谷町桑江エリア
☆選べるサービス『３ヶ月間家賃２０％オフｏｒ１ヶ月分フリーレント♪』※５月１５日までの契約に限ります。※３ヶ月後は家賃157,000円となります。

【間取り図】

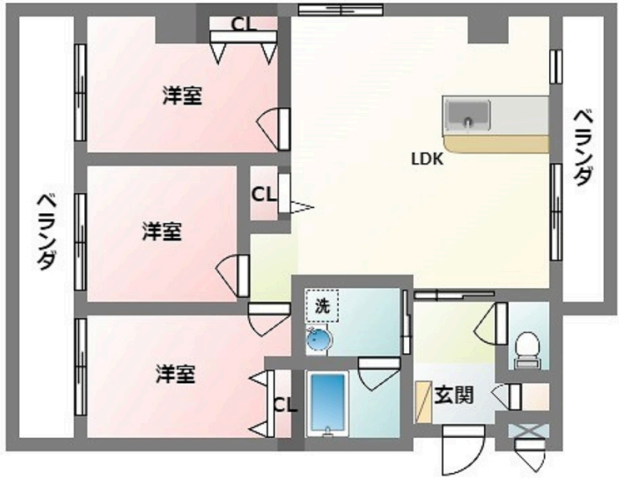

◯2階以上 ◯角部屋 ◯フローリング
◯鉄筋(RC造) ◯即入居可
◯ペット可◯駐車場あり
◯バイク置場あり ◯1階全面駐車場
◯自転車専用駐車場

ペット条件：保証金１ヶ月
☆選べるサービス『３ヶ月間家賃２０％オフｏｒ１ヶ月分フリーレント♪』
※５月１５日までの契約に限ります。※３ヶ月後は家賃157,000円となります。
※連帯保証人不要プラン有（お気軽にご相談下さい。）

※各種情報と現状に差異がある場合、現状優先となります。

☆タウンプラザかねひで北谷サンセット市場・約692m
☆ローソン北谷町役場前店・約260m
☆ドラッグイレブン桑江店・約196m
☆メイクマン美浜店・約766m
☆美浜アメリカンビレッジ・約780m
☆北上中央病院・約1367m
☆北谷町役場・約164m
☆北谷郵便局・約204m

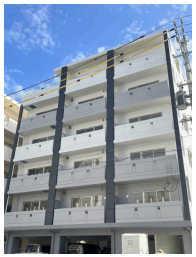

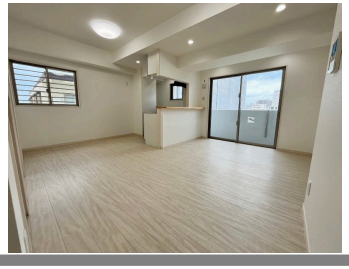

種別	貸アパート		
地域	北谷町桑江		
家賃	125,600円		
共益費	5,000円	衛生費	1,100円
駐車場	1台 / 11,000円	駐車場備考	★普通車可★車庫証明可（保証金３万円）★２台目相談可★駐輪場
敷金	0ヶ月	礼金	1ヶ月
手数料	184,800円	初期費用	506,580円
その他一時金	★火災保険14,500円★保証料139,280円★クリーニング費（退去時精算）★鍵交換費（退去時精算）★ペット可（保証金1ヶ月）☆選べるサービス『３ヶ月間家賃２０％オフｏｒ１ヶ月分フリーレント♪』		

名称	クレステージ北谷		
所在地	沖縄県北谷町桑江１‐２‐２０		
築年	新築 2024年2月(築0年)		
所在階数	5階 / 6階建		
入居日	即時可	専有面積	57.87㎡(17.5坪)
間取り	３LDK(洋 4.6・4.5・4 / LDK 14)		
交通	北谷町役場バス停より徒歩3分		
校区	浜川小学校まで徒歩26分 桑江中学校まで徒歩19分		
契約期間	更新・2.0年	更新料	11,000円

設備	システムキッチン	カウンターキッチン	バス・トイレ別	洗髪洗面化粧台
	温水洗浄便座	浴槽	ガス衣類乾燥機	エアコン
クローゼット	ウォークインクローゼット	インターネット対応	インターネット無料	オートロック
モニター付きインターホン	エレベーター	オール電化	室内洗濯機置き場	下駄箱

沖縄県知事免許　(03)第004043号
(株)不動産ステーション沖縄　沖大前店
住所：沖縄県那覇市長田1-13-62 ロッソエスターテ1階
営業時間：10:00～18:00　定休日：日曜日（２月・３月限定で日曜日も営業中）
TEL：0078 - 60159 - 286313
FAX：098 - 996 - 2168
HP：http://www.fso-hitorigurashi.com/

取引態様：専属専任
更新日：2024.05.05