物件番号：166-3267

【メルグランデ】毎週(金)(土)個別内容説明会開催☆事前予約受付中☆全世帯光回線Wifiネット完備☆2024年6月頃完成予定☆バイパス近くハイグレード賃貸☆お気軽にお問い合わせください♪

【間取り図】

○2階以上 ○フローリング
○鉄筋(RC造)
○二人以上入居可○駐車場あり
○1階全面駐車場

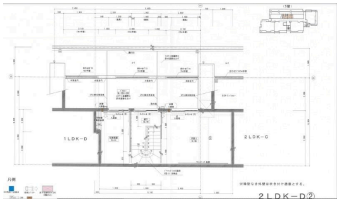

種別	**貸アパート**		
地域	**那覇市古波蔵**		
家賃	**132,000円**		
共益費	6,000円	衛生費	500円
駐車場	1台 / 6,000円	駐車場備考	
敷金	1ヶ月	礼金	1ヶ月
手数料	1.1ヶ月	初期費用	
その他一時金	保証会社要加入・火災保険要加入		

名称	メルグランデ		
所在地	沖縄県那覇市古波蔵１‐３‐２２		
築年	新築 2024年3月(築0年)		
所在階数	4階 / 6階建		
入居日	応相談	専有面積	69.94㎡(21.2坪)
間取り	2 LDK(洋 6・6 / LDK 14)		
交通	農協会館前バス停より徒歩2分		
校区	与儀小学校 古蔵中学校		
契約期間	定期借家・2.0年	契約料	22,000円

設備	システムキッチン	カウンターキッチン	バス・トイレ別	洗髪洗面化粧台
	温水洗浄便座	浴槽	ガス衣類乾燥機	エアコン
クローゼット	ウォークインクローゼット	インターネット対応	インターネット無料	オートロック
モニター付きインターホン	エレベーター	オール電化	室内洗濯機置き場	下駄箱

沖縄県知事免許　(04)第003726号

(株)リアルシティ・コーポレーション　本社　新都心オフィス

住所：沖縄県那覇市天久2-28-9 Ryu`sビル2F

営業時間：09:30〜18:30　定休日：日・祝日・正月・GW

TEL：0078 - 60159 - 385236

FAX：098 - 979 - 5255

HP：http://www.realcity.jp/

取引態様：専属専任

更新日：2024.05.10