物件番号：176-3230

【内覧受付中】★宮城小校区・チョンダ公園近く★全室角住戸★二面ベランダ★オール洋間★バストイレ別室内洗濯機置場★駐車場1台駐車可★保証人なし対応可★!サンエー食品館・つるはドラッグ近くで生活環境◎

【間取り図】

◯2階以上 ◯最上階 ◯角部屋
◯フローリング ◯鉄筋(RC造)
◯二人以上入居可
◯保証人不要◯駐車場あり

【トーマスマンション宮城Ⅰ】のここがイチオシ♪

◎騒音が気にならず快適な生活が出来る角部屋のお部屋です(*´艸`)
◎敷金・礼金ナシなので初期費用も抑えられてお得！

【マルユウハウジー】では、単身用～ファミリー向けまで幅広くお部屋をご紹介しております☆
お気軽にお問い合わせください！

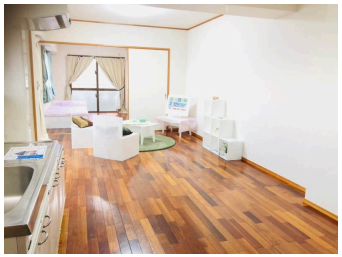

NO IMAGE

種別	**貸マンション**		
地域	**浦添市宮城**		
家賃	**53,000円**		
共益費	1,000円	衛生費	
駐車場	1台 / 5,500円	駐車場備考	小型まで
敷金	0ヶ月	礼金	0ヶ月
手数料	1.1ヶ月	初期費用	192,995円
その他一時金	消臭抗菌施工費 18,700円・安心サービス 1,760円/月・浄水器リース 1,210円/月		

名称	トーマスマンション宮城Ⅰ		
所在地	沖縄県浦添市宮城３‐６‐１１		
築年	2005年11月(築18年)		
所在階数	5階 / 5階建		
入居日	応相談	専有面積	44.5㎡(13.5坪)
間取り	1 LDK(洋 6.0 / LDK 12.5)		
交通	宮城バス停より徒歩4分		
校区	宮城小学校まで徒歩1分		
契約期間	定期借家・2.0年	契約料	16,500円

設備	システムキッチン	カウンターキッチン	バス・トイレ別	洗髪洗面化粧台
	温水洗浄便座	浴槽	ガス衣類乾燥機	エアコン
クローゼット	ウォークインクローゼット	インターネット対応	インターネット無料	オートロック
モニター付きインターホン	エレベーター	オール電化	室内洗濯機置き場	下駄箱

沖縄県知事免許　(03)第004328号

(株)マルユウハウジー

住所：沖縄県浦添市城間3-3-10

営業時間：10:00～18:00

定休日：日曜日、祝日、GW、旧盆、年末年始

TEL：0078 - 60159 - 582905

FAX：098 - 870 - 5252

HP：https://www.okinawa-chintai.jp/

取引態様：専任

更新日：2024.04.26