物件番号：1815-2446

リビング広々の約16.8帖(≧▽≦)さらになんと！！納戸約4.9帖Σ(・ω・ノ)ノ！ＩＨクッキングヒーターのシステムキッチン♪バルコニーからの眺望良好です！！

【間取り図】

○2階以上 ○角部屋 ○フローリング
○鉄筋(RC造) ○駐車場あり

ペット条件：ごめんなさいm(__)m
※【契約概算金】は目安金額となっております。（家賃保証プランによっても金額が変動致しますので、決定された金額はございません。）

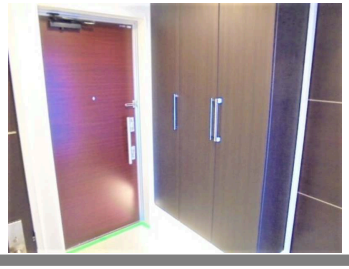

種別	**貸マンション**		
地域	**那覇市東町**		
家賃	**148,000円**		
共益費		衛生費	
駐車場	1台 / 7,700円	駐車場備考	敷地内機械式（2024年3月24日現在・サイズ制限あり）
敷金	1ヶ月	礼金	1ヶ月
手数料	171,270円	初期費用	623,740円
その他一時金	賃貸入居サポート会費：770円/＜保証料＞契約時：賃料等の５０％（最低２万円）／月額：賃料等の１．５％		

名称	シャールレーク那覇旭橋駅前		
所在地	沖縄県那覇市東町‐２６‐１６		
築年	2012年1月(築12年)		
所在階数	6階 / 10階建		
入居日	応相談	専有面積	61.42㎡(18.6坪)
間取り	1 LDK(洋 7 / LDK 16.8)		
交通	旭橋駅より徒歩6分 久米バス停より徒歩2分		
校区	天妃小学校まで徒歩2分 上山中学校まで徒歩4分		
契約期間	更新・2.0年	更新料	

設備	システムキッチン	カウンターキッチン	バス・トイレ別	洗髪洗面化粧台
	温水洗浄便座	浴槽	ガス衣類乾燥機	エアコン
クローゼット	ウォークインクローゼット	インターネット対応	インターネット無料	オートロック
モニター付きインターホン	エレベーター	オール電化	室内洗濯機置き場	下駄箱

沖縄県知事免許　(02)第004983号

(株)松尾不動産

住所：沖縄県那覇市松尾2-12-32

営業時間：09:00～18:30

定休日：日曜　年末年始

TEL：0078 - 60159 - 269341

FAX：098 - 943 - 4487

HP：https://matsuo-real-estate.com/

取引態様：仲介

更新日：2024.05.20