物件番号：186-2314

【浦添市牧港1R♪】家電付き☆オートロック・防犯カメラ付きで安心◎お問合せはお気軽に♪
【ライフコーポレーション】まで098-987-4450

【間取り図】

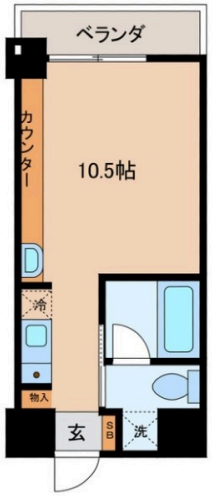

○2階以上 ○鉄筋(RC造)
○家主別住まい○駐車場あり

※室内に設置してある家具・家電は設備ではございません。
入居期間中の修理・交換はできませんのでご了承ください。

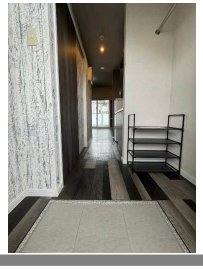

種別	**貸アパート**		
地域	**浦添市牧港**		
家賃	**50,000円**		
共益費	5,000円	衛生費	
駐車場	1台 / 5,500円	駐車場備考	駐輪場：550円、(軽)：4,400円、(普)：5,500円
敷金	0ヶ月	礼金	0ヶ月
手数料	27,500円	初期費用	
その他一時金	■家賃保証会社等：全保連（2年更新初回保証料40%～100%） ■火災保険：15,000円（2年） ■24時間サポート：880円（毎月）		

所在地	沖縄県浦添市牧港２‐４３‐１７		
築年	2017年3月(築7年)		
所在階数	2階 / 5階建		
入居日	応相談	専有面積	23.1㎡(6.99坪)
間取り	1 R(洋 10.5)		
交通	牧港郵便局入口バス停より徒歩1分		
校区	牧港小学校まで徒歩8分 港川中学校まで徒歩22分		
契約期間	更新・2.0年	更新料	12,100円

設備	システムキッチン	カウンターキッチン	バス・トイレ別	洗髪洗面化粧台
	温水洗浄便座	浴槽	ガス衣類乾燥機	エアコン
クローゼット	ウォークインクローゼット	インターネット対応	インターネット無料	オートロック
モニター付きインターホン	エレベーター	オール電化	冷房	室内洗濯機置き場

沖縄県知事免許　(04)第003617号

(株)ライフコーポレーション

住所：沖縄県豊見城市宜保3-1-1 ロイヤルビル1階

営業時間：10:00～17:00　　定休日：毎週水曜日、第１・３・５日曜日、年末年始

TEL：0078 - 60159 - 782527

FAX：098 - 850 - 2752

HP：https://www.life-okinawa.jp/

取引態様：仲介

更新日：2024.05.10