物件番号：194-681

ワンフロアー1世帯。バス停まで徒歩1分おすすめです。モノレール首里駅近く！！

【間取り図】

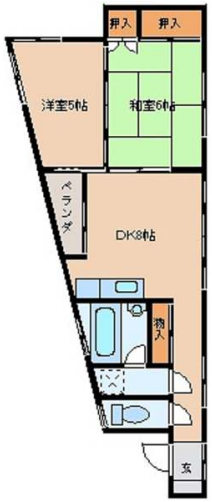

○2階以上 ○最上階 ○角部屋
○フローリング ○和室有り
○鉄筋(RC造)

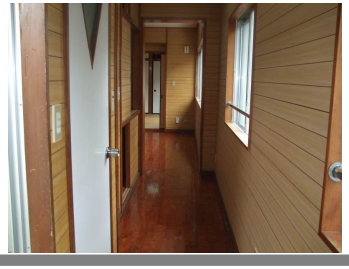

種別	貸アパート		
地域	那覇市首里汀良町		
家賃	45,000円		
共益費		衛生費	
駐車場	無	駐車場備考	
敷金	1ヶ月	礼金	1ヶ月
手数料	49,500円	初期費用	
その他一時金			

名称	コーポ昇月		
所在地	沖縄県那覇市首里汀良町１‐１４‐３		
築年	1990年5月(築34年)		
所在階数	3階 / 3階建		
入居日	応相談	専有面積	43.74㎡(13.2坪)
間取り	２DK(和 6 / 洋 5 / DK 8)		
交通	汀良バス停より徒歩1分		
校区	城西小学校 首里中学校		
契約期間	定期借家・2.0年	契約料	

設備				
	システムキッチン	カウンターキッチン	バス・トイレ別	洗髪洗面化粧台
	温水洗浄便座	浴槽	ガス衣類乾燥機	エアコン
クローゼット	ウォークインクローゼット	インターネット対応	インターネット無料	オートロック
モニター付きインターホン	エレベーター	オール電化	室内洗濯機置き場	下駄箱

沖縄県知事免許　(11)第001141号

大平不動産(株)

住所：沖縄県浦添市伊祖2-3-1 サンチャイルドめぐみ2　101

営業時間：09:00～18:00

定休日：日・祝日・年末年始・GW・その他
土曜日（３月４月の土曜日は９時～１７時営業してます）

TEL：0078 - 60159 - 790449

FAX：098 - 878 - 5372

HP：-

取引態様：専属専任

更新日：2024.05.13