物件番号：208-238

単身者や学生さんにオススメ1ＬＤＫ♪おもろまちが近く、人気の真嘉比地区♪駐車場1台可♪モノレール古島駅まで徒歩圏内♪最上階・角部屋・二面採光で明るい室内♪問い合わせは☎098-864-1240☎まで！

【間取り図】

◯2階以上 ◯最上階 ◯角部屋
◯フローリング ◯和室有り
◯鉄筋(RCB造) ◯駐車場あり

ペット条件：ごめんなさいm(_ _)m
※仲介手数料は賃料（＋駐車料）の1ヵ月分に消費税が付加された額になります。
※契約概算金は入居日によって日割家賃が発生しますので若干変動します。
※保証委託料は契約時：賃料総額の70%、月額：賃料総額の1%が掛かります。但しご契約内容によっては保証会社、保証委託料が変わる場合があります。
※定期借家契約のため再契約の際は事務手数料16,500円（税込）が掛かります。
※間取り図及び写真が現状と異なる場合は現状優先とします。
※建て壊しの可能性あり

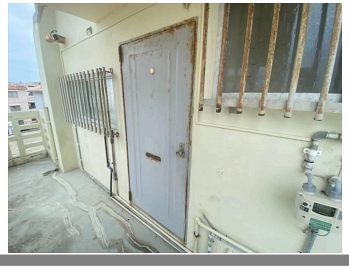

種別	**貸アパート**		
地域	**那覇市真嘉比**		
家賃	**35,000円**		
共益費	1,000円	衛生費	
駐車場	1台 / 5,000円	駐車場備考	軽専用区画
敷金	1ヶ月	礼金	1ヶ月
手数料	44,000円	初期費用	198,200円
その他一時金	火災保証料：14,500円 家賃保証料：28,700円～		

所在地	沖縄県那覇市真嘉比２‐１０‐３		
築年	1971年11月(築52年)		
所在階数	3階 / 3階建		
入居日	応相談	専有面積	26㎡(7.9坪)
間取り	1 LDK(和 3 / LDK 9)		
交通	おもろまち駅より徒歩9分 興南高校前バス停より徒歩2分		
校区	真嘉比小学校 松島中学校		
契約期間	定期借家・2.0年	契約料	16,500円

設備	システムキッチン	カウンターキッチン	バス・トイレ別	洗髪洗面化粧台
	温水洗浄便座	浴槽	ガス衣類乾燥機	エアコン
クローゼット	ウォークインクローゼット	インターネット対応	インターネット無料	オートロック
モニター付きインターホン	エレベーター	オール電化	プロパンガス	

沖縄県知事免許　(7)第002986号

(有)ビッグ開発　本店

住所：沖縄県那覇市曙3-6-1

営業時間：09:00～18:00

定休日：GW５月４日・５月５日　／　年末年始及び弊社指定日

TEL：0078 - 60159 - 611232

FAX：098 - 868 - 0734

HP：http://www.big-okinawa.com/

取引態様：専属専任

更新日：2024.05.13