物件番号：210-2421

5月中に契約された方には前家賃サービスあり(^^)/約100㎡越えの広々室内★約27帖の広々リビングが魅力的★大容量収納で荷物が多くでも安心★お洒落なテラスあり★家具家電付きで即入居可!!

【間取り図】

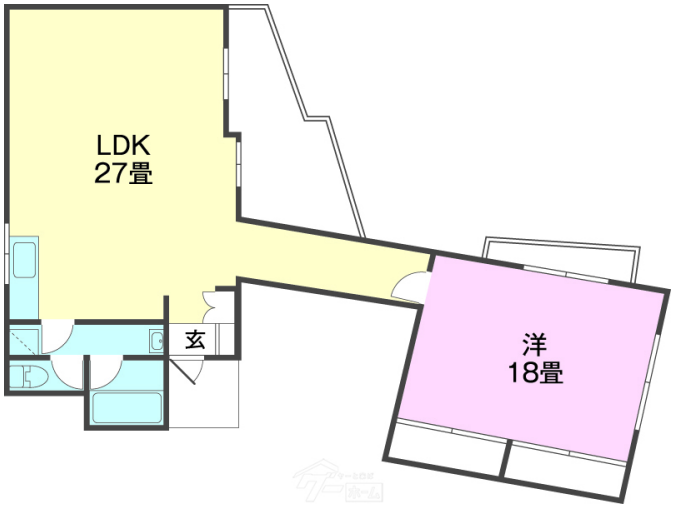

◯2階以上 ◯最上階 ◯角部屋
◯フローリング ◯ルーフバルコニー
◯鉄筋(RC造) ◯海が見える
◯家主別住まい◯駐車場あり
◯駐車場1台無料 ◯駐車場2台無料

※間取りや方位・室内写真が現況と異なる場合は現況を優先とします。
※仲介手数料は賃料＋駐車料の1ヵ月分に消費税が別途付加されます。
※契約金合計は入居日によって変動する場合があります。
※1年未満の解約の場合、違約金として家賃の1ヵ月分が掛かります。
※定期借家契約の為再契約の際は事務手数料16,500円(税込)が掛かります。
※ライフサポート（月額：1,100円)

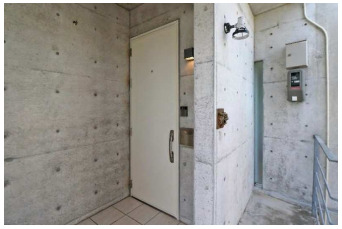

種別	**貸アパート**		
地域	**読谷村瀬名波**		
家賃	**195,000円**		
共益費	5,000円	衛生費	
駐車場	2台 / 無料	駐車場備考	軽自動車限定
敷金	1ヶ月	礼金	0ヶ月
手数料	1.1ヶ月	初期費用	751,370円
その他一時金	◎家賃保証料：140,770円～(保証会社によって変動します) ◎ライフサポート：1,100円		

名称	カービラハウス		
所在地	沖縄県読谷村瀬名波‐８０２‐１		
築年	2007年2月(築17年)		
所在階数	3階 / 3階建		
入居日	応相談	専有面積	100㎡(30.3坪)
間取り	1 LDK(洋 18 / LDK 27)		
交通	川平バス停より徒歩1分		
校区	渡慶次小学校 読谷中学校		
契約期間	定期借家・2.0年	契約料	16,500円

設備	システムキッチン	カウンターキッチン	バス・トイレ別	洗髪洗面化粧台
	温水洗浄便座	浴槽	ガス衣類乾燥機	エアコン
クローゼット	ウォークインクローゼット	インターネット対応	インターネット無料	オートロック
モニター付きインターホン	エレベーター	オール電化	冷房	室内洗濯機置き場

沖縄県知事免許　(06)第002986号

(有)ビッグ開発　中部支店

住所：沖縄県沖縄市比屋根2-2-7

営業時間：09:00～18:00

定休日：年末年始及び弊社指定日

TEL：0078 - 60159 - 595898

FAX：098 - 983 - 9611

HP：http://www.big-okinawa.com/index.php

取引態様：専属専任

更新日：2024.05.13