物件番号：210-3290

＼5月15日退去予定／★可愛くてお洒落な室内★小学校徒歩圏内でお子様の通学も安心★エアコン付きで夏場も快適★ガス衣類乾燥機付きで悪天候時のお洗濯も快適★スーパーまで車で1分★事業用での御利用もOK★

【間取り図】

◯1階 ◯鉄筋(RC造)
◯家主別住まい◯駐車場あり
◯駐車場1台無料

※仲介手数料は賃料(＋駐車料)の1ヵ月分に消費税が付加された額になります。
※契約概算金は入居日によって日割り家賃が発生しますので若干変動します。
※間取り図及び室内写真が現況と異なる場合は現況を優先とします。
※1年未満で解約の際は違約金として家賃1ヵ月分が発生します。
※ライフサポート加入必須(月額1,100円、入居月・退去月いずれも月割精算)
※車庫証明を発行する場合、保管場所使用承諾書発行手数料として3,300円(税込)が発生します。
※2年間の定期借家契約の為再契約の際は事務手数料16,500円(税込)が発生します。

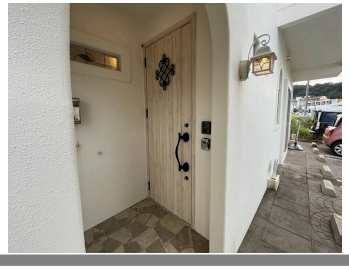

種別	貸アパート		
地域	うるま市石川		
家賃	80,000円		
共益費		衛生費	
駐車場	1台 / 無料	駐車場備考	2台目不可
敷金	1ヶ月	礼金	0ヶ月
手数料	1.1ヶ月	初期費用	305,870円
その他一時金	◎家賃保証料：56,770円～(保証会社によって変動します。) ◎ライフサポート：1,100円/月		

名称	Ｌｏｔｕｓ		
所在地	沖縄県うるま市石川‐８７７‐５		
築年	2017年6月(築6年)		
所在階数	1階 / 2階建		
入居日	応相談	専有面積	53.73㎡(16.3坪)
間取り	2 LDK(洋 3・5 / LDK 13)		
交通	南栄入口バス停より徒歩5分		
校区	城前小学校 石川中学校		
契約期間	定期借家・2.0年	契約料	16,500円

設備	システムキッチン	カウンターキッチン	バス・トイレ別	洗髪洗面化粧台
	温水洗浄便座	浴槽	ガス衣類乾燥機	エアコン
クローゼット	ウォークインクローゼット	インターネット対応	インターネット無料	オートロック
モニター付きインターホン	エレベーター	オール電化	室内洗濯機置き場	下駄箱

沖縄県知事免許　(06)第002986号
(有)ビッグ開発　中部支店
住所：沖縄県沖縄市比屋根2-2-7
営業時間：09:00～18:00
定休日：年末年始及び弊社指定日
TEL：0078 - 60159 - 595898
FAX：098 - 983 - 9611
HP：http://www.big-okinawa.com/index.php

取引態様：専属専任
更新日：2024.05.21