物件番号：2180-228

≪2022築の築浅物件≫ホワイトを基調とした明るい室内です。
サンエー、かねひで、ビッグなど買い物に便利な立地です！

【間取り図】

◯2階以上 ◯角部屋 ◯フローリング
◯鉄筋(RC造) ◯駐車場あり

≪ご契約金お見積り書≫235,800円
・前賃料45,000円
・共益費2,000円
・駐車場1台5,000円
・敷金45,000円
・礼金45,000円
・保証委託料20,800円
・火災保険料18,000円
・仲介手数料55,000円

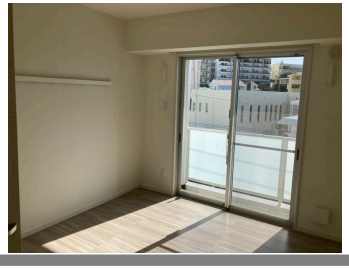

種別	貸アパート		
地域	那覇市小禄		
家賃	45,000円		
共益費	2,000円	衛生費	
駐車場	1台 / 5,000円	駐車場備考	軽区画（小型車要現地確認）
敷金	1ヶ月	礼金	1ヶ月
手数料	1ヶ月	初期費用	230,600円
その他一時金			

名称	ルマイユ		
所在地	沖縄県那覇市小禄２－９－１０		
築年	2022年3月(築2年)		
所在階数	2階 / 3階建		
入居日	応相談	専有面積	21㎡(6.4坪)
間取り	１K(洋 5.8 / K 2)		
交通	小禄自治会館入口バス停より徒歩3分		
校区	宇栄原小学校 鏡原中学校		
契約期間	更新・2.0年	更新料	11,000円
設備	システムキッチン / カウンターキッチン / バス・トイレ別 / 洗髪洗面化粧台		
	温水洗浄便座 / 浴槽 / ガス衣類乾燥機 / エアコン		
クローゼット	ウォークインクローゼット / インターネット対応 / インターネット無料 / オートロック		
モニター付きインターホン	エレベーター / オール電化 / 冷房 / 室内洗濯機置き場		

沖縄県知事免許　(01)第004993号
(株)ＰＯＬＹＧＯＮ
住所：沖縄県那覇市曙3-7-13 沖縄ボールトビル２階
営業時間：09:00～18:00　定休日：日曜日・年末年始・ＧＷ
TEL：0078 - 60159 - 762618
FAX：098 - 862 - 1102
HP：https://www.polygon.okinawa/

取引態様：専任
更新日：2024.05.18