物件番号：220-1241

【分譲賃貸オーシャンビュー】糸満漁港目の前、設備充実の２ＬＤＫ♪プラウディアコート糸満西川の高層７階部分のお部屋です！ペット同居可能、屋内駐車場縦列２台無料となっております！

【間取り図】

○2階以上 ○南向き ○鉄筋(RC造)
○即入居可 ○二人以上入居可
○シニア相談可 ○海が見える
○家主別住まい○駐車場あり
○駐車場2台以上 ○駐車場1台無料
○駐車場2台無料

リビング一角には畳コーナーがありすぐゴロンとできるので小さなお子様のいる世帯にも嬉しいポイントですね♪バルコニーからは糸満漁港を一望！ハーリーの時期には目の前で観覧ができます！

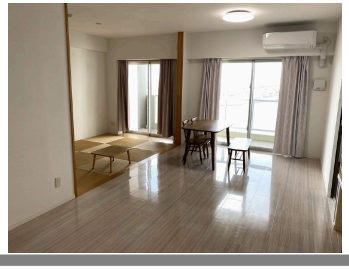

種別	貸マンション		
地域	糸満市西川町		
家賃	180,000円		
共益費		衛生費	
駐車場	2台 / 無料	駐車場備考	
敷金	1ヶ月	礼金	1ヶ月
手数料		初期費用	
その他一時金	・火災（損害）保険、2年更新/20,000円 ・家賃保証要加入（20%～100%） ・不動産仲介手数料1.1ヶ月 ・ペット同居の場合：家賃190,000円、ペット保証金190,000円		

名称	プラウディアコート糸満西川		
所在地	沖縄県糸満市西川町 - 1 - 1		
築年	2017年9月(築6年)		
所在階数	7階 / 9階建		
入居日	即時可	専有面積	76.15㎡(23坪)
間取り	2 LDK(洋 6.5・4.5 / LDK 22.1)		
交通	糸満入口バス停より徒歩3分		
校区	西崎小学校 西崎中学校		
契約期間	更新・2.0年	更新料	

設備	システムキッチン	カウンターキッチン	バス・トイレ別	洗髪洗面化粧台
	温水洗浄便座	浴槽	ガス衣類乾燥機	エアコン
クローゼット	ウォークインクローゼット	インターネット対応	インターネット無料	オートロック
モニター付きインターホン	エレベーター	オール電化	室内洗濯機置き場	浴室乾燥機

沖縄県知事免許　(04)第003765号

(株)サザンアイランドコンサル

住所：沖縄県那覇市山下町11-1-101 メゾンヒデ

営業時間：09:00～18:00　　定休日：なし

TEL：0078 - 60159 - 856764

FAX：098 - 857 - 0970

HP：http://www.island-resort-okinawa.jp/

取引態様：一般

更新日：2024.05.10