物件番号：220-1271

【分譲賃貸】トラスト山里ヒルズ３Ｆ部分♪２ＬＤＫタイプ、システムキッチンやエアコン、衣類乾燥機など生活便利な設備を完備！沖縄南ICへ車で５分♪３３０号線はすぐの立地です！お問い合わせお待ちしております

【間取り図】

◯2階以上 ◯鉄筋(RC造) ◯即入居可
◯ペット可◯駐車場あり
◯駐車場2台以上 ◯駐車場2台無料

ペット条件：小型のみ（家賃+5000円となります。）
駐車場縦列２台無料♪共有設備には宅配ボックス、オートロック、エレベーターがありこちらも嬉しい設備ですね！隣接する商業施設にはマックスバリュ山里店、子供服のバースデイがあり徒歩圏内での住環境も良しです！
■家電も利用可能！入居後もすぐに生活可能♪

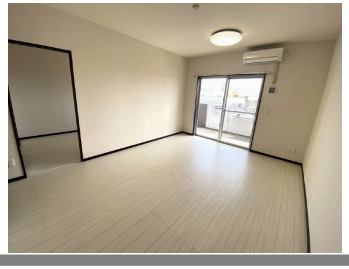

種別	**貸マンション**		
地域	**沖縄市山里**		
家賃	**165,000円**		
共益費		衛生費	
駐車場	2台 / 無料	駐車場備考	縦列
敷金	1ヶ月	礼金	0ヶ月
手数料		初期費用	
その他一時金	・火災（損害）保険、2年更新/20,000円 ・家賃保証要加入（20%～100%） ・不動産仲介手数料1.1ヶ月		

名称	トラスト山里ヒルズ		
所在地	沖縄県沖縄市山里１‐１‐１		
築年	2018年4月(築6年)		
所在階数	3階 / 10階建		
入居日	即時可	専有面積	60㎡(18.2坪)
間取り	2 LDK(洋 6.5・4.8 / LDK 10.6)		
交通	山里バス停より徒歩2分		
校区			
契約期間	更新・2.0年	更新料	

設備	システムキッチン	カウンターキッチン	バス・トイレ別	洗髪洗面化粧台
	温水洗浄便座	浴槽	ガス衣類乾燥機	エアコン
クローゼット	ウォークインクローゼット	インターネット対応	インターネット無料	オートロック
モニター付きインターホン	エレベーター	オール電化	室内洗濯機置き場	浴室乾燥機

沖縄県知事免許　(04)第003765号

(株)サザンアイランドコンサル

住所：沖縄県那覇市山下町11-1-101 メゾンヒデ

営業時間：09:00～18:00　　定休日：なし

TEL：0078 - 60159 - 856764

FAX：098 - 857 - 0970

HP：http://www.island-resort-okinawa.jp/

取引態様：一般

更新日：2024.05.21