物件番号：227-1308

那覇市石嶺にお部屋が空きました。新婚さんやカップルさんいかがでしょうか。広いお部屋で、窓も多く明るいですよ。近隣も静かな住宅街となります。ぜひ内覧して下さい。

【間取り図】

NO IMAGE

◯1階 ◯角部屋 ◯鉄筋(RC造)
◯二人以上入居可

NO IMAGE

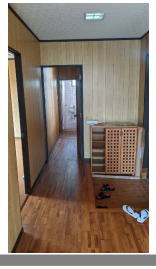

種別	貸アパート		
地域	那覇市首里石嶺町		
家賃	50,000円		
共益費		衛生費	
駐車場	近隣	駐車場備考	別契約駐車場になります。要確認
敷金	1ヶ月	礼金	0ヶ月
手数料	1.1ヶ月	初期費用	208,000円
その他一時金	家財保険13,000円 保証委託料40,000円		

所在地	沖縄県那覇市首里石嶺町３‐２８‐６		
築年			
所在階数	1階 / 2階建		
入居日	応相談	専有面積	47㎡(14.2坪)
間取り	２LDK(洋８・８ / LDK 10)		
交通	平安病院前バス停より徒歩2分		
校区	石嶺小学校 城北中学校		
契約期間	定期借家・2.0年	契約料	

設備	システムキッチン	カウンターキッチン	バス・トイレ別	洗髪洗面化粧台
	温水洗浄便座	浴槽	ガス衣類乾燥機	エアコン
クローゼット	ウォークインクローゼット	インターネット対応	インターネット無料	オートロック
モニター付きインターホン	エレベーター	オール電化	室内洗濯機置き場	下駄箱

沖縄県知事免許　(05)第003452号

おおともハウジング

住所：沖縄県那覇市寄宮3-18-1

営業時間：10:00～18:00

定休日：土曜日（１０時～１７時営業）、日、祝日、年末年始、GW

TEL：0078 - 60159 - 077353

FAX：098 - 854 - 2126

HP：http://www.ootomo-h.jp/

取引態様：仲介

更新日：2024.05.09