物件番号：2332-9383

『保証人不要+郵送契約ＯＫ』【現地待ち合わせ・現地解散】★店舗に行かず申込み手続きも可能です☆ 住まいの窓口四季彩建物へ♪

【間取り図】

○2階以上 ○南向き ○角部屋
○フローリング ○出窓 ○鉄筋(RC造)
○二人以上入居可 ○保証人不要

『保証人不要+郵送契約ＯＫ』【現地待ち合わせ・現地解散】★店舗に行かず申込み手続きも可能です☆
住まいの窓口四季彩建物へ♪

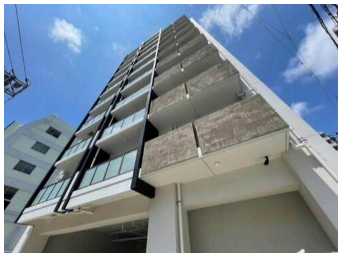

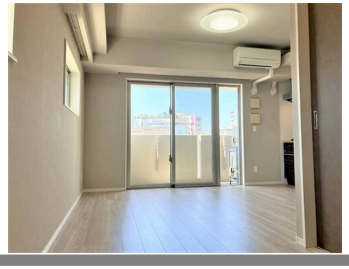

種別	貸マンション		
地域	那覇市久茂地		
家賃	160,000円		
共益費		衛生費	
駐車場	無	駐車場備考	
敷金	2ヶ月	礼金	1ヶ月
手数料	1.1ヶ月	初期費用	816,000円
その他一時金	月額：賃貸入居サポート会費770円/賃貸保証：備考：契約時：賃料等の50%（最低2万円）/月額：賃料等の1.5% 契約時初回保証料：賃料の５０%、月額保証料：賃料の１%/		

所在地	沖縄県那覇市久茂地３‐１７‐１		
築年	2019年10月(築4年)		
所在階数	7階 / 11階建		
入居日	応相談	専有面積	40.65㎡(12.3坪)
間取り	1 LDK(洋 4.3 / LDK 11.7)		
交通	県庁前駅より徒歩3分 久茂地公民館前バス停より徒歩2分		
校区	那覇小学校まで徒歩12分 那覇中学校まで徒歩11分		
契約期間	更新・2.0年	更新料	160,000円

設備	システムキッチン	カウンターキッチン	バス・トイレ別	洗髪洗面化粧台
	温水洗浄便座	浴槽	ガス衣類乾燥機	エアコン
クローゼット	ウォークインクローゼット	インターネット対応	インターネット無料	オートロック
モニター付きインターホン	エレベーター	オール電化	室内洗濯機置き場	浴室乾燥機

沖縄県知事免許　(01)第005048号

株式会社四季彩建物

住所：沖縄県那覇市小禄1-21-25 -1階

営業時間：09:00～18:00

定休日：年末年始・旧盆・ＧＷ・日曜日

TEL：0078 - 60159 - 233542

FAX：098 - 852 - 1452

HP：https://www.shikisai-okinawa.com

取引態様：仲介

更新日：2024.05.15