物件番号：235-12443

コート・ダジュール★那覇市三原エリア
『ペット可★家具家電付き！』敷礼ナシ！安心オートロック！窓が大きく明るい室内！
宅配ＢＯＸ有り！初めての一人暮らしにオススメです♪

【間取り図】

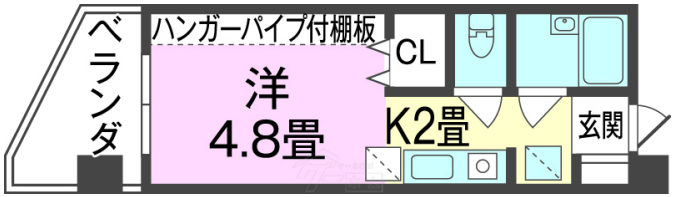

○2階以上 ○フローリング
○鉄筋(RC造) ○ペット可○駐車場あり
○バイク置場あり ○自転車専用駐車場

ペット条件：保証金1ヶ月
※各種情報と現状に差異がある場合、現状優先となります。

☆三原りうぼう・約289m
☆タウンプラザかねひで与儀公園市場・約402m
☆ローソン那覇三原一丁目店・約91m
☆ミドリ薬品三原店・約56m
☆吉野家ひめゆり通り店・約253m
☆モスバーガー那覇壺屋店・約165m

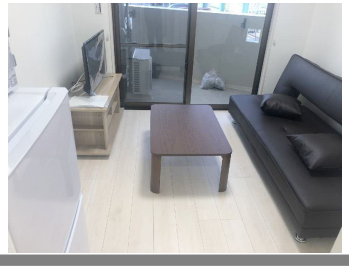

種別	貸アパート		
地域	那覇市三原		
家賃	49,500円		
共益費	4,000円	衛生費	1,100円
駐車場	1台 / 8,000円	駐車場備考	★軽のみ★車庫証明可(保証金3万円)★駐輪場1,000円-2,000円
敷金	0ヶ月	礼金	0ヶ月
手数料	63,250円	初期費用	190,430円
その他一時金	★火災保険14,500円★保証料50,080円★クリーニング費(退去時精算)★鍵交換費（退去時精算）★ペット可（保証金1ヶ月）		

名称	コート・ダジュール		
所在地	沖縄県那覇市三原１‐１０‐３１		
築年	2018年10月(築5年)		
所在階数	5階 / 6階建		
入居日	応相談	専有面積	17.4㎡(5.3坪)
間取り	１K(洋 4.8 / K 2)		
交通	安里駅より徒歩8分 壺屋バス停より徒歩4分		
校区	大道小学校まで徒歩8分 真和志中学校まで徒歩7分		
契約期間	更新・2.0年	更新料	11,000円

設備	システムキッチン	カウンターキッチン	バス・トイレ別	洗髪洗面化粧台
	温水洗浄便座	浴槽	ガス衣類乾燥機	エアコン
クローゼット	ウォークインクローゼット	インターネット対応	インターネット無料	オートロック
モニター付きインターホン	エレベーター	オール電化	室内洗濯機置き場	下駄箱

沖縄県知事免許　(03)第004043号
(株)不動産ステーション沖縄
住所：沖縄県那覇市安謝2-6-20 スカイピア新都心2-A
営業時間：10:00～18:00
定休日：第２・第４　日曜日
※２月・３月・４月は営業時間ＡＭ１０：００～ＰＭ１９：００　定休日なしになります
TEL：0078 - 60159 - 355890
FAX：098 - 988 - 1181
HP：http://fs-okinawa.com

取引態様：専属専任
更新日：2024.05.12