物件番号：235-13185

コーポ若葉★那覇市長田エリア
『ペット可★ネット無料！』敷礼ナシ！コンビニ徒歩２分！２面採光の角部屋で明るい室内！
沖縄大学近く！学生さんにもオススメのお部屋です♪

【間取り図】

○2階以上 ○角部屋 ○フローリング
○鉄筋(RC造) ○ペット可

ペット条件：保証金１ヶ月
※各種情報と現状に差異がある場合、現状優先となります。

☆国場りうぼう・約415m
☆コープこくば・約569m
☆サンエーＶ２１よぎ食品館・約575m
☆ローソン那覇長田二丁目店・約93m
☆ふく薬品長田店・約122m
☆那覇長田郵便局・約226m

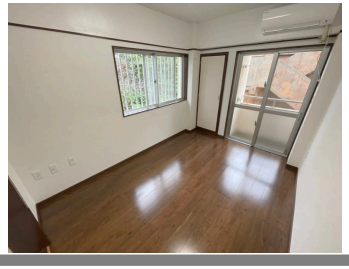

種別	**貸アパート**		
地域	**那覇市長田**		
家賃	**34,000円**		
共益費	1,000円	衛生費	1,100円
駐車場	無	駐車場備考	
敷金		礼金	
手数料	37,400円	初期費用	118,880円
その他一時金	★火災保険14,500円★保証料28,880円★クリーニング費（退去時精算）★鍵交換費（退去時精算）★ペット可（保証金1ヶ月）★水道費（一人につき）2,000円		

名称	コーポ若葉		
所在地	沖縄県那覇市長田２‐７‐７		
築年	1986年1月(築38年)		
所在階数	2階 / 3階建		
入居日	応相談	専有面積	15.87㎡(4.8坪)
間取り	１K(和６/Ｋ２)		
交通	安里駅 沖縄大学前バス停より徒歩5分		
校区	上間小学校まで徒歩3分 寄宮中学校まで徒歩6分		
契約期間	定期借家・2.0年	契約料	11,000円

設備	システムキッチン	カウンターキッチン	バス・トイレ別	洗髪洗面化粧台
	温水洗浄便座	浴槽	ガス衣類乾燥機	エアコン
クローゼット	ウォークインクローゼット	インターネット対応	インターネット無料	オートロック
モニター付きインターホン	エレベーター	オール電化	納戸	都市ガス

沖縄県知事免許　(03)第004043号
(株)不動産ステーション沖縄
住所：沖縄県那覇市安謝2-6-20 スカイピア新都心2-A
営業時間：10:00～18:00
定休日：第２・第４　日曜日
※2月・3月・4月は営業時間ＡＭ１０：００～ＰＭ１９：００　定休日なしになります
TEL：0078 - 60159 - 355890
FAX：098 - 988 - 1181
HP：http://fs-okinawa.com

取引態様：専属専任
更新日：2024.05.11