物件番号：235-14232

メゾンイーストロード★那覇市字松川エリア
『２ＬＤＫ★ペット可（大型犬ＯＫ）』駐車場有り！礼金ナシ！広々リビング12帖！
新都心エリアお隣！充実収納！スーパー・コンビニ近く！ファミリー様に♪

【間取り図】

◯2階以上 ◯最上階 ◯角部屋
◯フローリング ◯和室有り
◯鉄筋(RC造) ◯ペット可◯駐車場あり
◯バイク置場あり ◯駐車場1台無料
◯自転車専用駐車場

ペット条件：ペット保証金1ヶ月（大型犬可）
※各種情報と現状に差異がある場合、現状優先となります。

☆沖縄工業高校・約591m
☆真嘉比南公園・約367m
☆サンエーV21 食品館真嘉比店・約217m
☆ファミリーマート真嘉比中央店・約339m
☆サンエー那覇メインプレイス・約1094m
☆田崎病院・約173m

☆☆☆☆ （株）不動産ステーション沖縄 ☆☆☆☆
TEL 098（988）1180：FAX 098（988）1181
『対応が早い・ていねい・親身になってくれる』と評判です。
グーグル口コミ評価☆４つ星！件数１３０件以上！
TikTok・インスタ・YouTube等からオススメ物件ご紹介中です！
☆☆☆☆ ☆☆☆☆ ☆☆☆☆ ☆☆☆

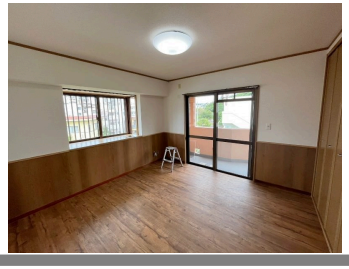

種別	貸アパート		
地域	那覇市松川		
家賃	93,000円		
共益費		衛生費	
駐車場	1台 / 無料	駐車場備考	★車庫証明可★２台目不可
敷金	1ヶ月	礼金	0ヶ月
手数料	102,300円	初期費用	377,200円
その他一時金	★火災保険14,500円★保証料74,400円		

名称	メゾンイーストロード		
所在地	沖縄県那覇市松川 - ４１９ -		
築年	1994年1月(築30年)		
所在階数	3階 / 3階建		
入居日	応相談	専有面積	46.23㎡(14坪)
間取り	2 LDK(和 6 / 洋 6 / LDK 12)		
交通	おもろまち駅より徒歩8分 沖縄都ホテル前バス停より徒歩3分		
校区	真嘉比小学校まで徒歩8分 松島中学校まで徒歩11分		
契約期間	定期借家・2.0年	契約料	

設備	システムキッチン	カウンターキッチン	バス・トイレ別	洗髪洗面化粧台
	温水洗浄便座	浴槽	ガス衣類乾燥機	エアコン
クローゼット	ウォークインクローゼット	インターネット対応	インターネット無料	オートロック
モニター付きインターホン	エレベーター	オール電化	室内洗濯機置き場	下駄箱

沖縄県知事免許　(03)第004043号
(株)不動産ステーション沖縄
住所：沖縄県那覇市安謝2-6-20 スカイピア新都心2-A
営業時間：10:00～18:00
定休日：第２・第４　日曜日
※2月・3月・4月は営業時間ＡＭ１０：００～ＰＭ１９：００　定休日なしになります
TEL：0078 - 60159 - 355890
FAX：098 - 988 - 1181
HP：http://fs-okinawa.com

取引態様：一般
更新日：2024.05.20