物件番号：235-15281

ＴＯＭＯハウス（ＲＨ）那覇市三原エリア
『敷礼ナシ★２ＬＤＫ！』駐車場有り！コンビニまで徒歩５分！広々20.3帖リビング！
オール洋間でお掃除が楽々です！ファミリー様にオススメのお部屋♪

【間取り図】

◯2階以上 ◯フローリング
◯鉄筋(RC造) ◯即入居可
◯二人以上入居可
◯保証人不要◯駐車場あり

・少額短期保険20,000円（※定期借家：2年）・保証会社（全保連）初回契約時：47,270円
・仲介手数料：家賃の1.1ヶ月
・住マイルサポート2,200円・浄水器リース料1,540円
・消臭・除菌13,200円
※事務所使用としても相談可
※各種情報と現状に差異がある場合、現状優先となります。
住マイルサポート：2,200円
浄水器リース料：1,540円

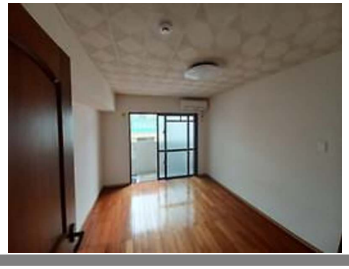

種別	**貸アパート**		
地域	**那覇市三原**		
家賃	**80,000円**		
共益費	2,000円	衛生費	
駐車場	1台 / 8,800円	駐車場備考	屋外：普通（縦列区画3台）※2台目以降は要相談
敷金	0ヶ月	礼金	0ヶ月
手数料	1.1ヶ月	初期費用	
その他一時金	保証会社（全保連）初回契約時：47270円 消臭除菌：13200円		

名称	ＴＯＭＯハウス（ＲＨ）		
所在地	沖縄県那覇市三原３－５－４０		
築年	1998年1月(築26年)		
所在階数	2階 / 3階建		
入居日	即時可	専有面積	70.1㎡(21.2坪)
間取り	2 LDK(洋 6.6・5.5 / LDK 20.3)		
交通	安里駅より徒歩17分 安里バス停より徒歩21分		
校区	那覇市立真和志小学校小学校まで徒歩7分 那覇市立寄宮中学校中学校まで徒歩11分		
契約期間	定期借家・2.0年	契約料	

設備				
	システムキッチン	カウンターキッチン	バス・トイレ別	洗髪洗面化粧台
	温水洗浄便座	浴槽	ガス衣類乾燥機	エアコン
クローゼット	ウォークインクローゼット	インターネット対応	インターネット無料	オートロック
モニター付きインターホン	エレベーター	オール電化	コンロ2口以上	プロパンガス

沖縄県知事免許　(03)第004043号
(株)不動産ステーション沖縄
住所：沖縄県那覇市安謝2-6-20 スカイピア新都心2-A
営業時間：10:00～18:00
定休日：第２・第４　日曜日
※２月・３月・４月は営業時間ＡＭ１０：００～ＰＭ１９：００　定休日なしになります
TEL：0078 - 60159 - 355890
FAX：098 - 988 - 1181
HP：http://fs-okinawa.com

取引態様：仲介
更新日：2024.05.09