物件番号：235-15442

Ｆｅｌｉｚ Ａｓａｔｏ（フェリスアサト）（ＧＣ）★那覇市字安里エリア
『駅まで徒歩３分★１ＬＤＫ！』スーパー・コンビニ徒歩３分！交通アクセスも便利な立地！ネット無料・ＡＬ完備など嬉しい設備有り♪

【間取り図】

◯2階以上 ◯フローリング
◯鉄筋(RC造) ◯二人以上入居可

・保証会社加入必須 Aプラン：初回保証料 月額総賃料の80% Bプラン：毎月 月額総賃料の3% Cプラン：初回保証料 月額総賃料の100%+月々1.5%（連帯保証人なしプラン）
・住宅保険16,000円・保証料（料金要確認）・仲介手数料1.1ヶ月
・更新事務手数料22,000円・鍵交換代22,000円・ダスキン除菌サービス（料金要確認）
・浄水器リース1,078円/月・くらしーど24/1,078円/月
※各種情報と現状に差異がある場合、現状優先となります。
浄水器リース：1,078円
くらしーど24/：1,078円

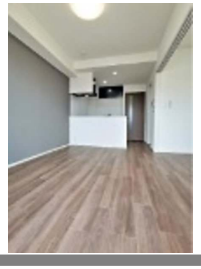

種別	**貸マンション**		
地域	**那覇市安里**		
家賃	**87,000円**		
共益費	4,000円	衛生費	
駐車場	無	駐車場備考	
敷金	0ヶ月	礼金	1ヶ月
手数料	1.1ヶ月	初期費用	
その他一時金	鍵交換代：22000円		

名称	Ｆｅｌｉｚ　Ａｓａｔｏ（フェリスアサト）（ＧＣ）		
所在地	沖縄県那覇市安里‐４１５‐１２		
築年	2022年2月(築2年)		
所在階数	9階 / 10階建		
入居日	応相談	専有面積	33.93㎡(10.3坪)
間取り	1 LDK(洋 4.1 / LDK 8.7)		
交通	安里駅より徒歩3分 姫百合橋バス停より徒歩3分		
校区			
契約期間	更新・2.0年	更新料	

設備	システムキッチン	カウンターキッチン	バス・トイレ別	洗髪洗面化粧台
	温水洗浄便座	浴槽	ガス衣類乾燥機	エアコン
クローゼット	ウォークインクローゼット	インターネット対応	インターネット無料	オートロック
モニター付きインターホン	エレベーター	オール電化	室内洗濯機置き場	浴室乾燥機

沖縄県知事免許　(03)第004043号
(株)不動産ステーション沖縄
住所：沖縄県那覇市安謝2-6-20 スカイピア新都心2-A
営業時間：10:00～18:00
定休日：第２・第４　日曜日
※2月・3月・4月は営業時間ＡＭ１０：００～ＰＭ１９：００　定休日なしになります
TEL：0078 - 60159 - 355890
FAX：098 - 988 - 1181
HP：http://fs-okinawa.com

取引態様：仲介
更新日：2024.05.16