物件番号：235-8981

丸正荘★那覇市長田エリア
『駐車場１台込み！』沖縄大学近く閑静な住宅地★和洋の２ＤＫ！コンビニ近くで、お買い物便利な立地！オススメのお部屋となっております♪

【間取り図】

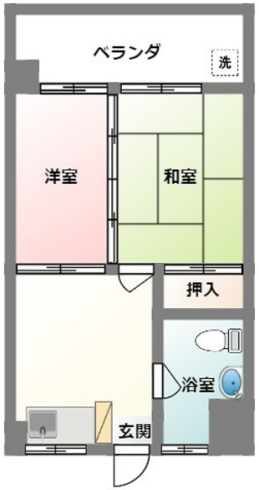

○2階以上 ○最上階 ○南向き ○角部屋
○フローリング ○和室有り
○鉄筋(RC造) ○即入居可
○二人以上入居可○駐車場あり
○駐車場1台無料

※各種情報と現状に差異がある場合、現状優先となります。

☆国場りうぼう・約457m
☆コープこくば・約491m
☆サンエーV21よぎ食品館・約551m
☆ファミリーマート長田沖大前店・約24m
☆ふく薬品長田店・約256m
☆コスモスベリーズカネタカ電器・約410m

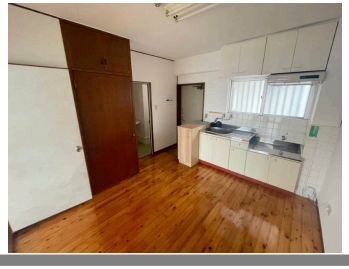

種別	貸アパート		
地域	那覇市長田		
家賃	45,000円		
共益費		衛生費	
駐車場	1台 / 無料	駐車場備考	
敷金	1ヶ月	礼金	1ヶ月
手数料	49,500円	初期費用	235,000円
その他一時金	★火災保険14,500円★保証料36,000円		

名称	丸正荘		
所在地	沖縄県那覇市長田２‐３‐１７		
築年	1982年1月(築42年)		
所在階数	4階 / 4階建		
入居日	即時可	専有面積	33.7㎡(10.2坪)
間取り	２DK(和 6.0 / 洋 4 / DK 6.0)		
交通	安里駅 沖大アネックス前バス停より徒歩2分		
校区	那覇市立上間小学校まで徒歩6分 那覇市立寄宮中学校まで徒歩7分		
契約期間	更新・2.0年	更新料	

設備	システムキッチン	カウンターキッチン	バス・トイレ別	洗髪洗面化粧台
	温水洗浄便座	浴槽	ガス衣類乾燥機	エアコン
クローゼット	ウォークインクローゼット	インターネット対応	インターネット無料	オートロック
モニター付きインターホン	エレベーター	オール電化	下駄箱	納戸

沖縄県知事免許　(03)第004043号
(株)不動産ステーション沖縄
住所：沖縄県那覇市安謝2-6-20 スカイピア新都心2-A
営業時間：10:00～18:00
定休日：第２・第４　日曜日
※2月・3月・4月は営業時間ＡＭ１０：００～ＰＭ１９：００　定休日なしになります
TEL：0078 - 60159 - 355890
FAX：098 - 988 - 1181
HP：http://fs-okinawa.com

取引態様：一般
更新日：2024.05.16