物件番号：2376-395

ワンフロアを広々使えるペット可のお部屋です！2世帯で使用も可能となっております♪お気軽にお問合せ下さい！

【間取り図】

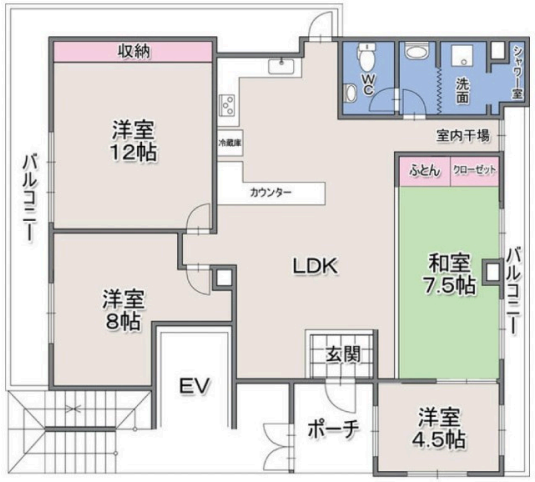

○2階以上 ○最上階 ○和室有り
○鉄筋(RC造) ○ペット可
○二人以上入居可○駐車場あり
○駐車場2台無料

ペット条件：小型犬:3000円/月
中型犬:4000円/月 大型犬:5000円/月
猫:4000円/月 敷金5万円加算
※事務所使用の場合の賃料は22万円となります

種別	**貸アパート**		
地域	**那覇市金城**		
家賃	**200,000円**		
共益費		衛生費	
駐車場	2台 / 無料	駐車場備考	
敷金	200,000円	礼金	200,000円
手数料	1.1ヶ月	初期費用	
その他一時金	クリーニング清掃費30,000円		

名称	スカイマンション金城		
所在地	沖縄県那覇市金城３‐１０‐１９		
築年	2005年1月(築19年)		
所在階数	4階 / 4階建		
入居日	応相談	専有面積	106.76㎡(32.3坪)
間取り	３LDK(和 7.5 / 洋 12・8)		
交通	金城バス停より徒歩4分		
校区	金城小学校 金城中学校		
契約期間	更新・2.0年	更新料	

設備	システムキッチン	カウンターキッチン	バス・トイレ別	洗髪洗面化粧台
	温水洗浄便座	浴槽	ガス衣類乾燥機	エアコン
クローゼット	ウォークインクローゼット	インターネット対応	インターネット無料	オートロック
モニター付きインターホン	エレベーター	オール電化		

沖縄県知事免許　(01)第005052号

(株)ブレオ都市開発　中部支店

住所：沖縄県宜野湾市真志喜2-8-8 1階

営業時間：09:00～18:00　　定休日：水曜日

TEL：0078 - 60159 - 349980

FAX：098 - 988 - 9452

HP：https://breo-rd.co.jp/

取引態様：仲介

更新日：2024.05.06