物件番号：260-3519

那覇市宇栄原にロフト付き物件の空き室出ました◆駐車場１台あり◆マクドナルドまで徒歩４分、ジップマートまで徒歩５分◆カメラ付きインターホン、オートロック完備◆インターネットも無料で嬉しい！

【間取り図】

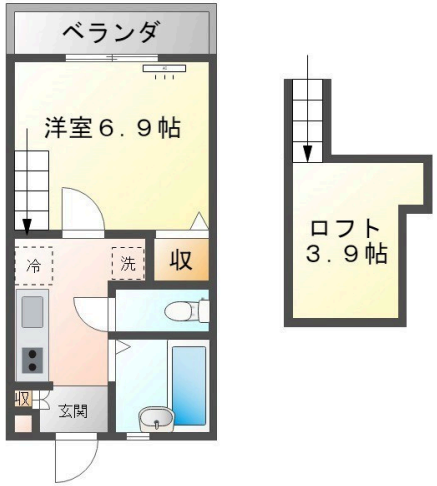

◯2階以上 ◯フローリング
◯ロフト付き ◯鉄筋(RC造)
◯駐車場あり ◯1階全面駐車場

２階のお部屋で単身者におススメの１K+ロフト付き◆バストイレ別、浴槽、ガス衣類乾燥機、室内洗濯機置場あり◆エアコン、２口ガスコンロ設置済み◆
※画像と現状が異なりましたら現状を優先します。

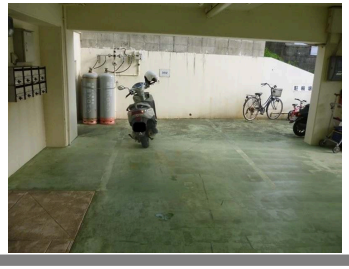

種別	**貸アパート**		
地域	**那覇市宇栄原**		
家賃	**48,000円**		
共益費	2,000円	衛生費	
駐車場	1台 / 5,000円	駐車場備考	５ナンバーまで
敷金	1ヶ月	礼金	1ヶ月
手数料	1.1ヶ月	初期費用	259,300円
その他一時金	◆入居時◆火災保険料：17,000円、家賃保証料：賃料総額の60% ※契約概算金は入居日等により変動します。		

所在地	沖縄県那覇市宇栄原１‐１４‐２７		
築年	2011年5月(築13年)		
所在階数	2階 / 3階建		
入居日	応相談	専有面積	22.16㎡(6.7坪)
間取り	１K(洋 6.9 / K 3)		
交通	赤嶺駅より徒歩6分 五月橋バス停より徒歩3分		
校区	さつき小学校まで徒歩2分 金城中学校まで徒歩13分		
契約期間	更新・2.0年	更新料	

設備	システムキッチン	カウンターキッチン	バス・トイレ別	洗髪洗面化粧台
	温水洗浄便座	浴槽	ガス衣類乾燥機	エアコン
クローゼット	ウォークインクローゼット	インターネット対応	インターネット無料	オートロック
モニター付きインターホン	エレベーター	オール電化	室内洗濯機置き場	ユニットバス

沖縄県知事免許　(07)第002869号

三栄リビング　那覇本店

住所：沖縄県那覇市前島1-10-13

営業時間：09:00～18:00

定休日：日曜・第２水曜日・祝祭日・年末年始・旧盆

TEL：0078 - 60159 - 313364

FAX：098 - 863 - 1263

HP：https://goohome.jp/fudousan/realtor/260/

取引態様：仲介

更新日：2024.05.08