物件番号：27-547

那覇市国場に2DK、3階角部屋☆使用しやすい和洋タイプのお部屋、テレビ線二ヶ所有☆エアコン付☆バス・トイレ別★洗面室有☆駐車場有(軽・小型自動車)★付近にはファミリーマート、丸大国場店があり便利です☆

【間取り図】

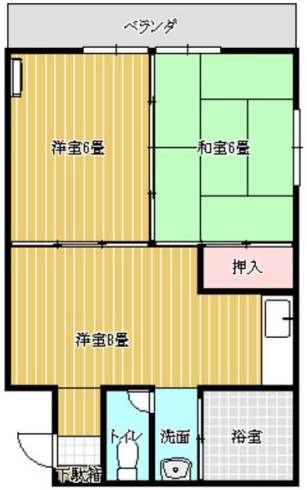

◯2階以上 ◯最上階 ◯角部屋
◯和室有り ◯鉄筋(RC造)
◯二人以上入居可◯駐車場あり
◯駐車場1台無料

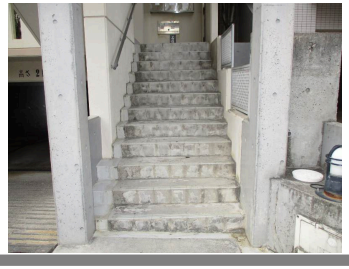

種別	**貸アパート**		
地域	**那覇市国場**		
家賃	**53,000円**		
共益費	2,000円	衛生費	
駐車場	1台 / 無料	駐車場備考	軽・小型自動車限定
敷金	1ヶ月	礼金	0ヶ月
手数料	1ヶ月	初期費用	230,300円
その他一時金	火災保険料20,000円(2年更新) 家賃保証料44,000円(初回のみ)		

所在地	沖縄県那覇市国場‐１１８０‐５		
築年	1991年1月(築33年)		
所在階数	3階 / 3階建		
入居日	応相談	専有面積	43.5㎡(13.2坪)
間取り	２DK(和 6 / 洋 6 / DK 9)		
交通	真玉橋入口バス停より徒歩3分		
校区	古蔵小学校 古蔵中学校		
契約期間	更新・2.0年	更新料	

設備	システムキッチン	カウンターキッチン	バス・トイレ別	洗髪洗面化粧台
	温水洗浄便座	浴槽	ガス衣類乾燥機	エアコン
クローゼット	ウォークインクローゼット	インターネット対応	インターネット無料	オートロック
モニター付きインターホン	エレベーター	オール電化	下駄箱	プロパンガス

沖縄県知事免許　(05)第003434号

(有)ナカハウジング

住所：沖縄県那覇市古波蔵3-18-7

営業時間：09:00～18:00

定休日：日曜日、GW、お盆、年末年始

TEL：0078 - 60159 - 395128

FAX：098 - 836 - 8304

HP：https://naka-housing.jp/

取引態様：一般

更新日：2024.05.09