物件番号：275-2346

☆ペット飼育OKな「1LDK」退去予定のお部屋ですよ～☆彡ワンちゃん猫ちゃん相談可！対面式キッチンでお料理もウキウキ♪ガス乾燥機付きでこれから梅雨時期もお洗濯楽ちんです♪★お申込み受付の募集中です！

【間取り図】

○1階 ○角部屋 ○独立部屋
○フローリング ○鉄筋(RC造)
○ペット可
○二人以上入居可○駐車場あり

ペット条件：ワンちゃん、猫ちゃん相談OKです！
★5月中旬頃の退去予定の為、お申込み受付の募集中ですよ～(^O^)／
★内見はお申込みいただいた方から優先でご案内となりま～す。

：ペット飼育可能です！ワンちゃん猫ちゃん相談OK
：エレベーター、オートロック、防犯カメラ付き！

【概算初期費用】
ペット飼育無し：365,900円
※入居日によりプラス日割り分

ペット飼育時：430,900円
※入居日によりプラス日割り分

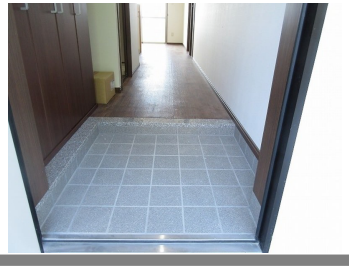

種別	貸マンション		
地域	浦添市沢岻		
家賃	65,000円		
共益費	3,000円	衛生費	1,000円
駐車場	1台 / 3,000円	駐車場備考	
敷金	1ヶ月	礼金	1ヶ月
手数料	1ヶ月	初期費用	
その他一時金	■家賃保証委託料：57,600円。。■火災保険料：15,000円。。■仲介手数料：74,800円(税込)。。■抗菌施工料：16,500円(税込)。。■ペット飼育時保証金：65,000円。。		

名称	Ｃｏｃｏａ　ｈｉｌｌ's　Ⅱ（ココアヒルズツー）		
所在地	沖縄県浦添市沢岻 - １４６８ -		
築年	2019年11月(築4年)		
所在階数	1階 / 5階建		
入居日	応相談	専有面積	40.32㎡(12.2坪)
間取り	1 LDK(洋 5.3 / LDK 10.4)		
交通	沢岻バス停より徒歩3分		
校区	沢岻小学校まで徒歩18分 神森中学校まで徒歩5分		
契約期間	定期借家・2.0年	契約料	11,000円

設備	システムキッチン	カウンターキッチン	バス・トイレ別	洗髪洗面化粧台
	温水洗浄便座	浴槽	ガス衣類乾燥機	エアコン
クローゼット	ウォークインクローゼット	インターネット対応	インターネット無料	オートロック
モニター付きインターホン	エレベーター	オール電化	室内洗濯機置き場	BS

沖縄県知事免許　(03)第004177号

(株)スタイル沖縄

住所：沖縄県浦添市安波茶3-8-5 チュラコート102号　1F

営業時間：09:30～18:30　　定休日：日曜日　GW　年末年始

TEL：0078 - 60159 - 358837

FAX：098 - 943 - 1888

HP：https://www.style-okinawa.jp/

取引態様：代理

更新日：2024.05.15