物件番号：2773-49

読谷村大湾エリア閑静な住宅街の物件になります。イオンタウン、サンエー大湾シティ近くの物件です。事業用等の要望があればお問い合わせください。

【間取り図】

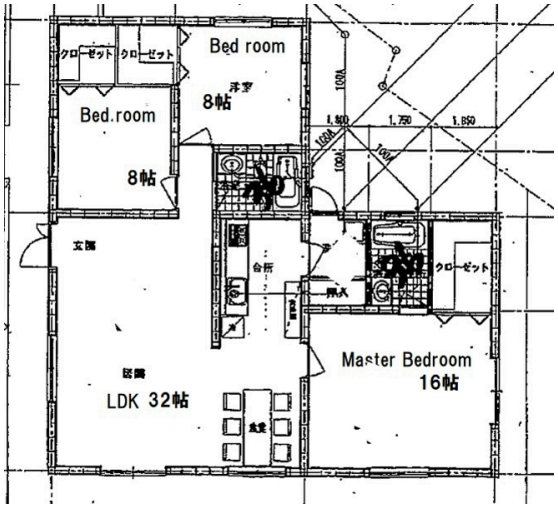

◯1階 ◯外人住宅 ◯鉄筋(RCB造)
◯即入居可 ◯ペット可
◯二人以上入居可◯駐車場あり
◯駐車場2台以上 ◯バイク置場あり
◯駐車場1台無料 ◯駐車場2台無料

ペット条件：ペット飼育の場合はペット1匹につき敷金1ヶ月分追加になります

種別	**貸アパート**		
地域	**読谷村大湾**		
家賃	**180,000円**		
管理費	5,000円	衛生費	
駐車場	2台 / 無料	駐車場備考	平置き駐車場2台無料
敷金	1ヶ月	礼金	1ヶ月
手数料	1.1ヶ月	初期費用	900,000円
その他一時金			

所在地	沖縄県読谷村大湾‐６９６‐３		
築年	2006年8月(築17年)		
所在階数	1階 / 2階建		
入居日	即時可	専有面積	129㎡(39坪)
間取り	３LDK(洋 8・8・16 / LDK 32)		
交通	古堅南小学校バス停より徒歩4分		
校区	古堅南小学校 古堅中学校		
契約期間	定期借家・2.0年	契約料	22,000円

設備	システムキッチン	カウンターキッチン	バス・トイレ別	洗髪洗面化粧台
	温水洗浄便座	浴槽	ガス衣類乾燥機	エアコン
クローゼット	ウォークインクローゼット	インターネット対応	インターネット無料	オートロック
モニター付きインターホン	エレベーター	オール電化	冷房	ユニットバス

国土交通大臣免許　(01)第009262号

(株)リョウエンタープライズ

住所：沖縄県沖縄市登川3231-1

営業時間：09:00～17:00　　定休日：日曜日

TEL：0078 - 60159 - 692697

FAX：098 - 989 - 1672

HP：http://ryo-enterprise.com/

取引態様：専任

更新日：2024.05.14