物件番号：278-4245

☆★家賃１ヶ月フリーレント★☆県営繁多川団地隣・Wi-Fiネットも無料・エレベーター付・安心のオートロック付☆彡

【間取り図】

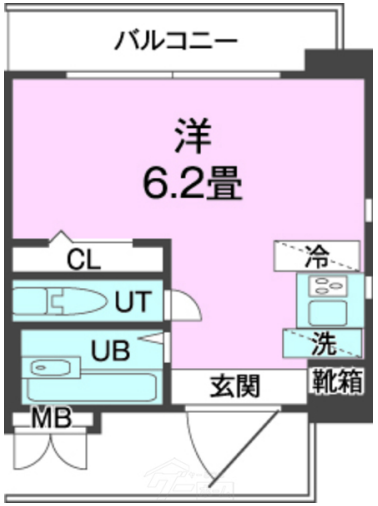

◯2階以上 ◯角部屋 ◯フローリング
◯鉄筋(RC造) ◯保証人不要
◯家主別住まい◯駐車場あり
◯バイク置場あり ◯1階全面駐車場
◯自転車専用駐車場

■ １年以内の退去の場合、賃料2ヶ月分
２年以内の解約の場合賃料１ヶ月分の
違約金あり

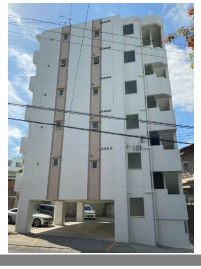

種別	貸アパート		
地域	那覇市繁多川		
家賃	46,000円		
共益費	3,000円	衛生費	990円
駐車場	1台 / 5,500円 (応相談)	駐車場 備考	軽自動車限定
敷金	0ヶ月	礼金	0ヶ月
手数料	1ヶ月	初期費用	142,237円
その他 一時金	※法人契約：敷金1ヶ月・礼金1ヶ月 ※駐車場利用無し初期費用：79,750円		

名称	ファインハウス　４０４		
所在地	沖縄県那覇市繁多川１‐１３‐２８		
築年	2017年7月(築6年)		
所在階数	4階 / 6階建		
入居日	応相談	専有面積	19.8㎡(6坪)
間取り	１R(洋 6.2)		
交通	安里駅より徒歩17分 県営繁多川団地入口バス停より徒歩3分		
校区	識名小学校まで徒歩6分 石田中学校まで徒歩8分		
契約期間	定期借家・2.0年	契約料	16,500円

設備	システムキッチン	カウンターキッチン	バス・トイレ別	洗髪洗面化粧台
	温水洗浄便座	浴槽	ガス衣類乾燥機	エアコン
クローゼット	ウォークインクローゼット	インターネット対応	インターネット無料	オートロック
モニター付きインターホン	エレベーター	オール電化	室内洗濯機置き場	BS

沖縄県知事免許　(01)第005124号

株式会社　アルチェハウジング

住所：沖縄県那覇市牧志二丁目21番16号1F

営業時間：09:00～18:00　　定休日：土曜日・日曜日

TEL：0078 - 60159 - 499656

FAX：098 - 917 - 0203

HP：https://www.arch.okinawa/

取引態様：専任

更新日：2024.05.09