物件番号：286-551

敷金・礼金ナシ。エアコン、ガス衣類乾燥機付き。室内洗濯機置場。ウォークインクローゼット

【間取り図】

◯2階以上 ◯角部屋 ◯鉄筋(RC造)
◯即入居可

退去時のハウスクリーニング、エアコンクリーニング費用は借主の負担となります。

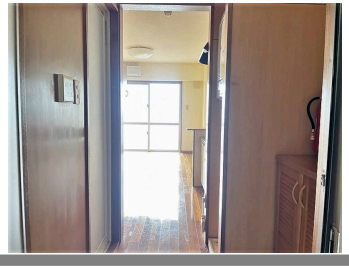

種別	**貸アパート**		
地域	**那覇市首里山川町**		
家賃	**45,000円**		
共益費	1,000円	衛生費	
駐車場	無	駐車場備考	
敷金	0ヶ月	礼金	0ヶ月
手数料	49,500円	初期費用	142,700円
その他一時金	家賃保証委託料：32,200円（家賃等総額の70%）。火災保険料：15,000円（２年更新）。		

所在地	沖縄県那覇市首里山川町１‐９３‐１		
築年	2005年9月(築18年)		
所在階数	3階 / 5階建		
入居日	即時可	専有面積	21㎡(6.4坪)
間取り	１R(洋 8)		
交通	儀保駅より徒歩13分 山川バス停バス停より徒歩1分		
校区			
契約期間	更新・2.0年	更新料	

設備	システムキッチン	カウンターキッチン	バス・トイレ別	洗髪洗面化粧台
	温水洗浄便座	浴槽	ガス衣類乾燥機	エアコン
クローゼット	ウォークインクローゼット	インターネット対応	インターネット無料	オートロック
モニター付きインターホン	エレベーター	オール電化	室内洗濯機置き場	下駄箱

沖縄県知事免許　(05)第003295号

(有)とみながコーポレーション

住所：沖縄県那覇市首里汀良町2-21

営業時間：09:00～19:00

定休日：日曜・祝祭日・第１・第３土曜日

TEL：0078 - 60159 - 784336

FAX：098 - 885 - 6152

HP：http://www.tominaga-oki.com

取引態様：仲介

更新日：2024.05.15