物件番号：292-3636

【那覇市久米3LDK】ファミリーの方へおすすめ！カウンターキッチンから見渡す17帖の広々リビング！各お部屋の収納も充実！駐車場も１台相談可能！オートロックでお子様や女性も安心！入居申込は先着順になりま

【間取り図】

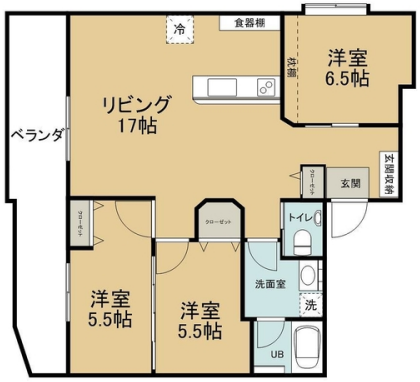

◯1階 ◯南向き ◯角部屋
◯フローリング ◯鉄筋(RC造)
◯保証人不要◯駐車場あり

契約期間は初回のみ1年契約で、以降は2年毎更新となります。1年未満退去の場合、違約金が発生します。
駐車料：16,500円
環境維持費：1,650円
浄水器リース費：1,540円
保証会社（全保連株式会社）月額賃料×50％（継続保証委託料、毎月800円）

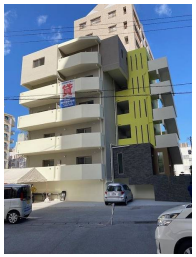

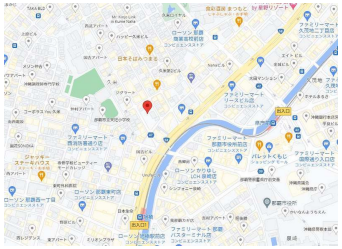

種別	**貸マンション**		
地域	**那覇市久米**		
家賃	**160,000円**		
共益費	5,000円	衛生費	
駐車場	1台 / 16,500円	駐車場備考	No.2 車種・サイズ要相談
敷金	160,000円	礼金	160,000円
手数料	192,500円	初期費用	
その他一時金	家賃保証料:92,345円、鍵交換料:16,500円、除菌消臭料:11,000円、SAT119:6,380円		

名称	クロシェット		
所在地	沖縄県那覇市久米２‐９‐１９		
築年	2020年11月(築3年)		
所在階数	1階 / 5階建		
入居日	応相談	専有面積	73.77㎡(22.3坪)
間取り	３LDK(洋 6.5・5.5・5.5 / LDK 17)		
交通	旭橋駅より徒歩5分		
校区	那覇市立天妃小学校小学校まで徒歩3分 那覇市立上山中学校中学校まで徒歩5分		
契約期間	更新・2.0年	更新料	11,000円
設備	システムキッチン / カウンターキッチン / バス・トイレ別 / 洗髪洗面化粧台		
	温水洗浄便座 / 浴槽 / ガス衣類乾燥機 / エアコン		
クローゼット	ウォークインクローゼット / インターネット対応 / インターネット無料 / オートロック		
モニター付きインターホン	エレベーター / オール電化 / 室内洗濯機置き場 / コンロ2口以上		

沖縄県知事免許　(9)第002159号

中部興産(株)那覇新都心店

住所：沖縄県那覇市安謝2-4-1

営業時間：09:00～17:30

定休日：日曜日　年末年始

TEL：0078 - 60159 - 519343

FAX：098 - 860 - 5558

HP：http://www.chubu-kosan.co.jp/

取引態様：代理

更新日：2024.05.06