物件番号：331-1847

☆ラスト1部屋☆那覇ＩＣ近くの新築分譲賃貸マンション♪【ＷＣ真地ヒルズ】ペット可物件♪
最新設備の新築未入居物件で新生活を♪お気軽にお問い合わせください♪

【間取り図】

○2階以上 ○南向き ○デザイナーズ
○フローリング ○木造・その他
○ペット可 ○二人以上入居可
○シニア相談可○駐車場あり
○駐車場2台以上

ペット条件：犬（小型犬・10Kg以下）
又は猫：1匹まで
【完全予約制】当社は予約して頂きましたお客様の接客時間確保の為、完全予約制とさせて頂いております。来店希望の際は、必ず前日までにお問合せを頂きご予約お願いいたします。

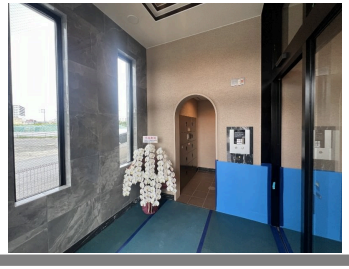

種別	貸マンション		
地域	那覇市真地		
家賃	167,000円		
共益費	8,000円	衛生費	
駐車場	1台 / 11,000円	駐車場備考	幅2m＊奥7.5m
敷金	1ヶ月	礼金	1ヶ月
手数料		初期費用	
その他一時金	■T3サポート：月額1500円 ※火災保険等 ■契約事務手数料：194,700円 ■家賃保証会社・オリコフォレントインシュア ①保証委託料：月額総家賃＊30% ②月額手数料：月額総家賃＊2%		

名称	ウィングシャトー真地ヒルズ		
所在地	沖縄県那覇市真地 - １４５ -		
築年	新築 2024年4月(築0年)		
所在階数	2階 / 3階建		
入居日	応相談	専有面積	66.1㎡(20坪)
間取り	３LDK(洋 6・5・4.4 / LDK 16)		
交通	真和志高校前バス停より徒歩3分		
校区	真地小学校まで徒歩15分 石田中学校まで徒歩19分		
契約期間	定期借家・2.0年	契約料	22,000円

設備	システムキッチン	カウンターキッチン	バス・トイレ別	洗髪洗面化粧台
	温水洗浄便座	浴槽	ガス衣類乾燥機	エアコン
クローゼット	ウォークインクローゼット	インターネット対応	インターネット無料	オートロック
モニター付きインターホン	エレベーター	オール電化	冷房	室内洗濯機置き場

国土交通大臣免許　(01)第009601号

タマキホーム(株)

住所：沖縄県那覇市壺川一丁目12番地8

営業時間：10:00～17:00　　定休日：水曜日

TEL：0078 - 60159 - 179442

FAX：098 - 833 - 9229

HP：https://www.tamaki-home.co.jp/

取引態様：貸主

更新日：2024.05.09