物件番号：339-737

普天間りうぼう近く♪♪オール洋間です☆☆角部屋なのでお早めに(o ´▽‘ o)v

【間取り図】

○2階以上 ○角部屋 ○鉄筋(RC造)
○二人以上入居可
○家主別住まい○駐車場あり

☆スーパーや銀行、郵便局近くで生活に便利☆
※システム管理費月額５５０円

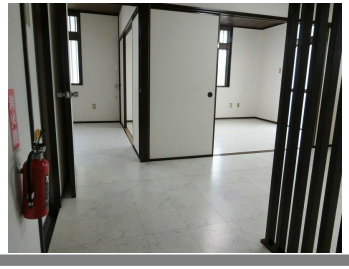

種別	貸アパート		
地域	宜野湾市普天間		
家賃	45,000円		
共益費	3,000円	衛生費	500円
駐車場	1台 / 3,300円	駐車場備考	地下
敷金	1ヶ月	礼金	1ヶ月
手数料	1ヶ月	初期費用	250,000円
その他一時金	鍵交換代11,000円		

名称	メゾン松		
所在地	沖縄県宜野湾市普天間２‐４‐７		
築年	1991年1月(築33年)		
所在階数	4階 / 5階建		
入居日	応相談	専有面積	36.4㎡(11坪)
間取り	２DK(洋６・６ / DK７)		
交通	普天間市場入口バス停より徒歩2分		
校区	普天間第二小学校 普天間中学校		
契約期間	更新・2.0年	更新料	
設備	システムキッチン / カウンターキッチン / バス・トイレ別 / 洗髪洗面化粧台		
	温水洗浄便座 / 浴槽 / ガス衣類乾燥機 / エアコン		
クローゼット	ウォークインクローゼット / インターネット対応 / インターネット無料 / オートロック		
モニター付きインターホン	エレベーター / オール電化 / プロパンガス		

沖縄県知事免許　(03)第004066号

(株)ベスト

住所：沖縄県宜野湾市宜野湾１－１－１

営業時間：09:00～18:00

定休日：日・祝日・年末年始・GW

TEL：0078 - 60159 - 607641

FAX：098 - 893 - 4047

HP：http://www.best-liv.com

取引態様：仲介

更新日：2024.05.14