物件番号：354-494

敷金・礼金ナシ！駅徒歩15分圏内！空港へのアクセス便利ですよ♪

【間取り図】

○2階以上 ○角部屋 ○和室有り
○鉄筋(RC造) ○即入居可○駐車場あり

契約時に当社指定家財(火災)保険への加入と賃貸保証会社との契約が条件となります。(一部法人契約除く)

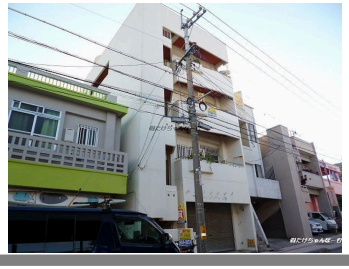

種別	貸マンション		
地域	那覇市山下町		
家賃	40,000円		
共益費	1,000円	衛生費	500円
駐車場	1台 / 5,000円	駐車場備考	近隣
敷金	0ヶ月	礼金	0ヶ月
手数料		初期費用	156,200円
その他一時金	火災保険料：13,000～15,000円 保証会社(契約時):37,200円 消臭・除菌(契約時):10,000円		

名称	金城アパート		
所在地	沖縄県那覇市山下町‐４‐２３		
築年	1981年12月(築42年)		
所在階数	3階 / 4階建		
入居日	即時可	専有面積	38.55㎡(11.7坪)
間取り	２K(和 7.5・6.8 / K 5.8)		
交通	軍橋バス停より徒歩3分		
校区	垣花小学校まで徒歩7分 鏡原中学校まで徒歩20分		
契約期間	-・2.0年	更新料	11,000円

設備				
	システムキッチン	カウンターキッチン	バス・トイレ別	洗髪洗面化粧台
	温水洗浄便座	浴槽	ガス衣類乾燥機	エアコン
クローゼット	ウォークインクローゼット	インターネット対応	インターネット無料	オートロック
モニター付きインターホン	エレベーター	オール電化		

沖縄県知事免許　(05)第003365号

(有)たけちゃんほーむ　本店

住所：沖縄県那覇市田原4-2-6

営業時間：09:30～17:30

定休日：水、日曜日、祝日、年末年始、GW、旧盆
※土曜日のみ１０時からの営業

TEL：0078 - 60159 - 065954

FAX：098 - 859 - 0839

HP：https://www.takechan-home.co.jp

取引態様：専任

更新日：2024.05.12